

# CURRICULUM EMPRESARIAL

**EMS, Ingeniería,  
Construcciones y  
Control de Calidad,  
SA de CV**

## DATOS GENERALES

RAZON SOCIAL:

EMS Ingeniería, construcciones y control de calidad, SA de CV

DOMICILIO FISCAL:

Calle Cascada Mza 03 lote 27 Col. El bajo, H. Cárdenas, Tabasco, C.P. 86500

RFC:

EICI907129Q4

REGISTRO PATRONAL IMSS:

E74 2328110 3

TELEFONO DE CONTACTO:

937 110 60 80

CORREO ELECTRONICO:

[control@emsingenieria.com.mx](mailto:control@emsingenieria.com.mx)

[controldecalidad.ems@gmail.com](mailto:controldecalidad.ems@gmail.com)

## GENERALIDADES DE LA EMPRESA

EMS, es una empresa con una línea de negocios en la prestación de Servicios como:

- ✓ MECANICA DE SUELOS.- Realización de perforaciones mecánicas y manuales para obtener la estratigrafía y capacidades de carga del sub-suelo, mediante estudios de mecánica de suelos.
- ✓ INGENIERIA EN GENERAL.- Diseños, Supervisión, Verificación, Dictámenes y Estudios del medio ambiente.
- ✓ CONTROL DE CALIDAD.- En materiales cohesivos, no cohesivos, cementos, block, acero, asfalto, concretos y morteros hidráulicos.
- ✓ CONSTRUCCION. - Obra civil. Vialidades, Obra pesada.

## MISION

Ser la mejor opción para satisfacer las necesidades de nuestros clientes con el mejor servicio en calidad y calidez, contribuyendo activamente al desarrollo económico y social del Estado.

## VISION

EMS tiene como meta lograr consolidarse como una empresa prestadora de servicios de mayor prestigio y calidad en México.

## VALORES

- Conocimientos.
- Creatividad.
- Disciplina.
- Trabajo en equipo.
- Reconocimiento.
- Calidad.
- Competitividad.
- Identidad.
- Espíritu de servicio.

# ORGANIGRAMA

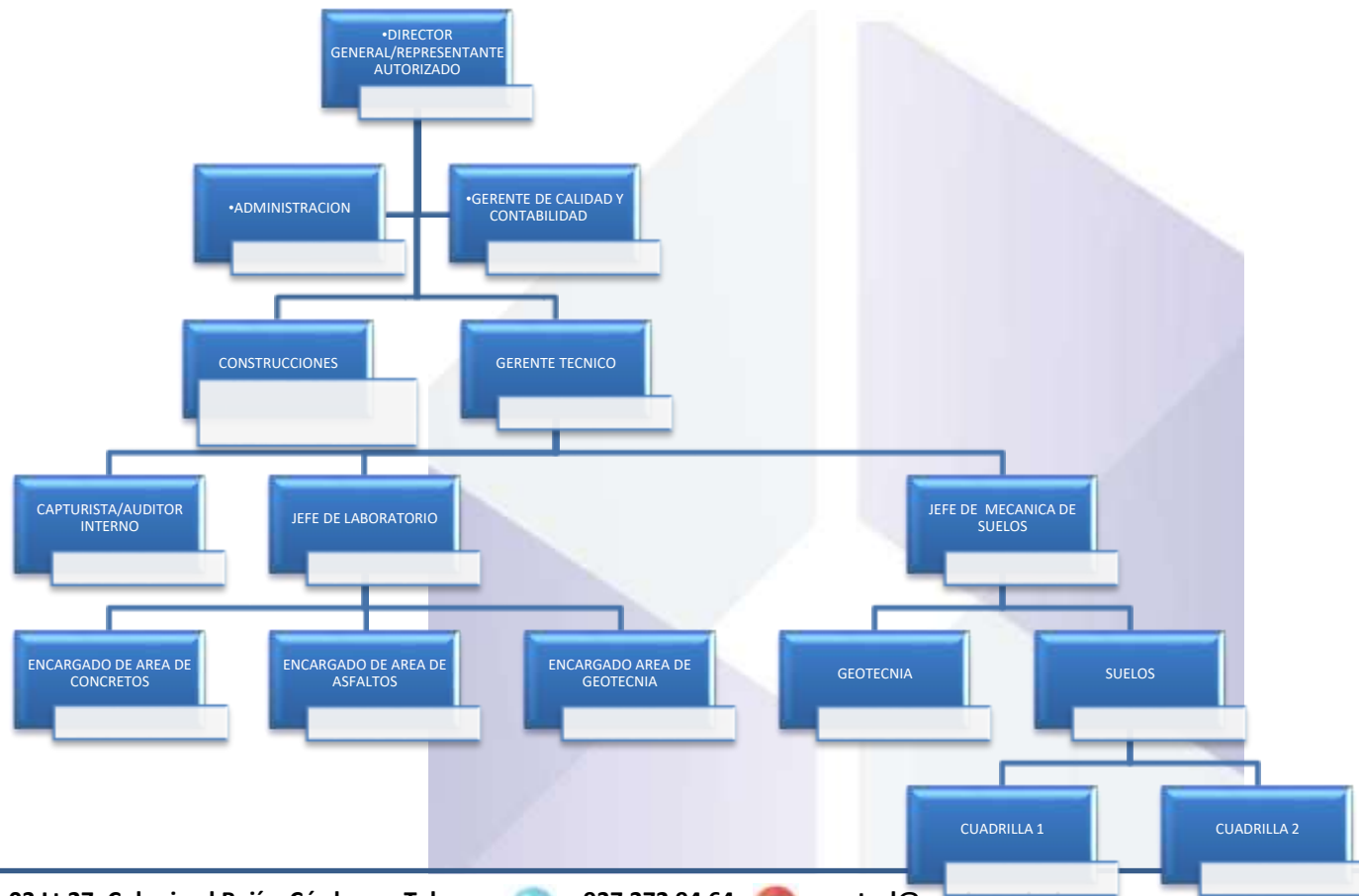

## PERSONAL CAPACITADO

- ✓ TECNICOS NIVEL I ACI.



- ✓ TECNICOS PARA INSPECCION DE SOLDADURAS NIVEL II



- ✓ SIGNATARIOS CON AUTORIZACION DE LA ENTIDAD MEXICANA DE ACREDITAMIENTO.





**EMS**

INGENIERÍA, CONSTRUCCIONES  
Y CONTROL DE CALIDAD S.A DE C.V.

## REGISTROS VIGENTES

ENTIDAD MEXICANA  
DE ACREDITACIÓN  
(EMA)

Acreditación  
No. C-II76-  
221/I9



ASOCIACIÓN  
NACIONAL DE  
LABORATORIOS  
INDEPENDIENTES AL  
SERVICIO DE LA  
CONSTRUCCIÓN, A.C.

Socio  
No. 443



**TRABAJOS REALIZADOS (MECANICA DE SUELOS)**

| DESCRIPCION  | EMPRESA  | AÑO            |
|--|--|----------------|
| <p>Estudio de mecánica de suelos para la construcción de la estación de servicio salida a Palenque, estado de Chiapas.</p> <p>3 Sondeos Mixtos a 10 m de profundidad.</p>  | SERVICIO VILLA S.A DE C.V.                                 | Octubre 2018   |
| <p>Estudio de mecánica de suelos para puente vehicular tierra amarilla, libramiento Villahermosa km 21+376 ranchería tierra amarilla, Villahermosa, tabasco.</p> <p>Un sondeo mixto a 54 m de profundidad.</p> <p>Un sondeo mixto a 50 m de profundidad.</p> | COCONAL S.A.P.I DE C.V.                                    | Noviembre 2018 |
| <p>Estudio de mecánica de suelos construcción de tienda "Oxxo Ávila Camacho", Coatzacoalcos, Veracruz.</p> <p>Pozo a cielo abierto a 2.5 m de profundidad.</p>   | ING MIGUEL GUTIERREZ ARIAS DEVARISA INGENIEROS Y ASOCIADOS | Diciembre 2018 |
| <p>Estudio de mecánica de suelos construcción de tienda "Oxxo Malpica", Villahermosa Tabasco.</p> <p>Pozo a cielo abierto a 2.5 m de profundidad.</p>  | ING MIGUEL GUTIERREZ ARIAS DEVARISA INGENIEROS Y ASOCIADOS | Enero 2019     |
| <p>Estudio de mecánica de suelos en la Universidad para el Bienestar Benito Juárez Garcia en Cárdenas Tabasco.</p> <p>Sondeo mixto a 16.20 metros de profundidad.</p>  | ING. JOSE DEL CARMEN FLORES CRUZ                           | Enero 2019     |
| <p>Estudio de mecánica de suelos construcción de tienda "Oxxo Valle San Miguel", Puebla.</p> <p>Pozo a cielo abierto a 2.5 m de profundidad.</p>   | CADENA COMERCIAL OXXO, S.A. DE C.V.                        | Mayo 2019      |
| <p>Estudio de mecánica de suelos construcción de tienda "Oxxo 125 poniente", Puebla.</p> <p>Pozo a cielo abierto a 2.5 m de profundidad.</p>   | CADENA COMERCIAL OXXO, S.A. DE C.V.                        | Mayo 2019      |
| <p>Estudio de mecánica de suelos construcción de tienda "Oxxo Esperanza", Puebla.</p> <p>Pozo a cielo abierto a 2.5 m de profundidad.</p>  | CADENA COMERCIAL OXXO, S.A. DE C.V.                        | Junio 2019     |



| DESCRIPCION  | EMPRESA                                | AÑO               |
|--|--|-------------------|
| Estudio de mecánica de suelos construcción de tienda "Oxxo Necoxtla", Puebla.<br><br>Pozo a cielo abierto a 2.5 m de profundidad.    | CADENA COMERCIAL<br>OXXO, S.A. DE C.V. | Junio 2019        |
| Estudio de mecánica de suelos construcción de tienda "Oxxo Verona", Puebla.<br><br>Pozo a cielo abierto a 2.5 m de profundidad.      | CADENA COMERCIAL<br>OXXO, S.A. DE C.V. | Julio 2019        |
| Estudio de mecánica de suelos construcción de tienda "Oxxo Plaza León", Puebla.<br><br>Pozo a cielo abierto a 2.5 m de profundidad.  | CADENA COMERCIAL<br>OXXO, S.A. DE C.V. | Agosto 2019       |
| Estudio de mecánica de suelos construcción de tienda "Oxxo Zacapoxtla", Puebla.<br><br>Pozo a cielo abierto a 2.5 m de profundidad.  | CADENA COMERCIAL<br>OXXO, S.A. DE C.V. | Agosto 2019       |
| Estudio de mecánica de suelos construcción de tienda "Oxxo La Perla", Puebla.<br><br>Pozo a cielo abierto a 2.5 m de profundidad.    | CADENA COMERCIAL<br>OXXO, S.A. DE C.V. | Noviembre<br>2019 |
| Estudio de mecánica de suelos construcción de tienda "Oxxo 70 Poniente", Puebla.<br><br>Pozo a cielo abierto a 2.5 m de profundidad. | CADENA COMERCIAL<br>OXXO, S.A. DE C.V. | Noviembre<br>2019 |
| Estudio de mecánica de suelos construcción de tienda "Oxxo San Alfonso", Puebla.<br><br>Pozo a cielo abierto a 2.5 m de profundidad. | CADENA COMERCIAL<br>OXXO, S.A. DE C.V. | Noviembre<br>2019 |
| Estudio de mecánica de suelos construcción de tienda "Oxxo Tenanyecac", Puebla.<br><br>Pozo a cielo abierto a 2.5 m de profundidad.  | CADENA COMERCIAL<br>OXXO, S.A. DE C.V. | Noviembre<br>2019 |
| Estudio de mecánica de suelos construcción de tienda "Oxxo Clavijero", Puebla.<br><br>Pozo a cielo abierto a 2.5 m de profundidad.   | CADENA COMERCIAL<br>OXXO, S.A. DE C.V. | Noviembre<br>2019 |

| DESCRIPCION   | EMPRESA                                | AÑO               |
|---|--|-------------------|
| Estudio de mecánica de suelos construcción de tienda "Oxxo Oyameles", Puebla.<br><br>Pozo a cielo abierto a 2.5 m de profundidad.                 | CADENA COMERCIAL<br>OXXO, S.A. DE C.V. | Noviembre<br>2019 |
| Estudio de mecánica de suelos construcción de tienda "Oxxo Ahuahuatepec", Puebla.<br><br>Pozo a cielo abierto a 2.5 m de profundidad.             | CADENA COMERCIAL<br>OXXO, S.A. DE C.V. | Noviembre<br>2019 |
| Estudio de mecánica de suelos construcción de tienda "Oxxo Rothemburg", Puebla.<br><br>Pozo a cielo abierto a 2.5 m de profundidad.               | CADENA COMERCIAL<br>OXXO, S.A. DE C.V. | Diciembre<br>2019 |
| Estudio de mecánica de suelos construcción de tienda "Oxxo Tecamachalco", Puebla.<br><br>Pozo a cielo abierto a 2.5 m de profundidad.             | CADENA COMERCIAL<br>OXXO, S.A. DE C.V. | Diciembre<br>2019 |
| Estudio de mecánica de suelos construcción de tienda "Oxxo Gas Carril de los Alamos", Puebla.<br><br>Pozo a cielo abierto a 2.5 m de profundidad. | CADENA COMERCIAL<br>OXXO, S.A. DE C.V. | Diciembre<br>2019 |
| Estudio de mecánica de suelos construcción de tienda "Oxxo Movar", Puebla.<br><br>Pozo a cielo abierto a 2.5 m de profundidad.                    | CADENA COMERCIAL<br>OXXO, S.A. DE C.V. | Diciembre<br>2019 |
| Estudio de mecánica de suelos construcción de tienda "Oxxo Momoxpan", Puebla.<br><br>Pozo a cielo abierto a 2.5 m de profundidad.                 | CADENA COMERCIAL<br>OXXO, S.A. DE C.V. | Diciembre<br>2019 |
| Estudio de mecánica de suelos construcción de tienda "Oxxo Tlahuiloya", Puebla.<br><br>Pozo a cielo abierto a 2.5 m de profundidad.               | CADENA COMERCIAL<br>OXXO, S.A. DE C.V. | Diciembre<br>2019 |
| Estudio de mecánica de suelos construcción de tienda "Oxxo Gabriel II", Puebla.<br><br>Pozo a cielo abierto a 2.5 m de profundidad.               | CADENA COMERCIAL<br>OXXO, S.A. DE C.V. | Diciembre<br>2019 |

| DESCRIPCION   | EMPRESA                                | AÑO          |
|---|--|--------------|
| Estudio de mecánica de suelos construcción de tienda "Oxxo Temilco", Puebla.<br><br>Pozo a cielo abierto a 2.5 m de profundidad.  | CADENA COMERCIAL<br>OXXO, S.A. DE C.V. | Enero 2020   |
| Estudio de mecánica de suelos construcción de tienda "Oxxo Xocual", Puebla.<br><br>Pozo a cielo abierto a 2.5 m de profundidad.   | CADENA COMERCIAL<br>OXXO, S.A. DE C.V. | Enero 2020   |
| Estudio de mecánica de suelos construcción de tienda "Oxxo Santuario 42", Puebla.<br><br>Pozo a cielo abierto a 2.5 m de profundidad.   | CADENA COMERCIAL<br>OXXO, S.A. DE C.V. | Enero 2020   |
| CONSTRUCCIÓN DE RED DE AGUA POTABLE, INCLUYE UNA RED DE 2508 ML DE TUBERÍA PVC DE 3" Ø Y 2268 ML DE TUBERÍA DE PVC DE 4" Ø.<br><br>Pozo a cielo abierto a 2.0 m de profundidad. | DIVAZ Y ASOCIADOS<br>S.A. DE C.V.      | ENERO 2020   |
| K282-FISE. NO. DE OBRA 5000087.- CONSTRUCCIÓN DE TANQUE ELEVADO PARA EL ALMACENAMIENTO DE AGUA POTABLE EN EL MUNICIPIO DE CUNDUACAN, LOCALIDAD LIBERTAD 2DA. SECCION.           | JOSE ANTONIO DE LA<br>FUENTE PULIDO    | ENERO 2020   |
| Estudio de mecánica de suelos construcción de tienda "Oxxo Rubi", Puebla.<br><br>Pozo a cielo abierto a 2.5 m de profundidad.   | CADENA COMERCIAL<br>OXXO, S.A. DE C.V. | ENERO 2020   |
| Estudio de mecánica de suelos construcción de tienda "Oxxo Oficinas Tlaxcala", Puebla.<br><br>Pozo a cielo abierto a 2.5 m de profundidad.                                      | CADENA COMERCIAL<br>OXXO, S.A. DE C.V. | FEBRERO 2020 |
| Estudio de mecánica de suelos construcción de tienda "Oxxo Nigromante", Puebla.<br><br>Pozo a cielo abierto a 2.5 m de profundidad.   | CADENA COMERCIAL<br>OXXO, S.A. DE C.V. | FEBRERO 2020 |
| Estudio de mecánica de suelos construcción de tienda "Oxxo Josefa", Puebla.<br><br>Pozo a cielo abierto a 2.5 m de profundidad.   | CADENA COMERCIAL<br>OXXO, S.A. DE C.V. | FEBRERO 2020 |



| DESCRIPCION  | EMPRESA                                | AÑO        |
|--|--|------------|
| Estudio de mecánica de suelos construcción de tienda "Oxxo Ecologico 24 y 25", Puebla.<br><br>Pozo a cielo abierto a 2.5 m de profundidad. | CADENA COMERCIAL<br>OXXO, S.A. DE C.V. | MARZO 2020 |
| Estudio de mecánica de suelos construcción de tienda "Oxxo Chipilo", Puebla.<br><br>Pozo a cielo abierto a 2.5 m de profundidad.           | CADENA COMERCIAL<br>OXXO, S.A. DE C.V. | MARZO 2020 |
| Estudio de mecánica de suelos construcción de tienda "Oxxo San Sur", Puebla.<br><br>Pozo a cielo abierto a 2.5 m de profundidad.           | CADENA COMERCIAL<br>OXXO, S.A. DE C.V. | MARZO 2020 |
| Estudio de mecánica de suelos construcción de tienda "Oxxo La Huerta", Puebla.<br><br>Pozo a cielo abierto a 2.5 m de profundidad.         | CADENA COMERCIAL<br>OXXO, S.A. DE C.V. | ABRIL 2020 |
| Estudio de mecánica de suelos construcción de tienda "Oxxo Chocollan I", Puebla.<br><br>Pozo a cielo abierto a 2.5 m de profundidad.       | CADENA COMERCIAL<br>OXXO, S.A. DE C.V. | ABRIL 2020 |
| Estudio de mecánica de suelos construcción de tienda "Oxxo Mazaneres", Puebla.<br><br>Pozo a cielo abierto a 2.5 m de profundidad.         | CADENA COMERCIAL<br>OXXO, S.A. DE C.V. | ABRIL 2020 |
| Estudio de mecánica de suelos construcción de tienda "Oxxo Loma Bonita", Puebla.<br><br>Pozo a cielo abierto a 2.5 m de profundidad.       | CADENA COMERCIAL<br>OXXO, S.A. DE C.V. | ABRIL 2020 |
| Estudio de mecánica de suelos construcción de tienda "Oxxo Indalecio", Puebla.<br><br>Pozo a cielo abierto a 2.5 m de profundidad.         | CADENA COMERCIAL<br>OXXO, S.A. DE C.V. | MAYO 2020  |
| Estudio de mecánica de suelos construcción de tienda "Oxxo Tepeyanco", Puebla.<br><br>Pozo a cielo abierto a 2.5 m de profundidad.         | CADENA COMERCIAL<br>OXXO, S.A. DE C.V. | MAYO 2020  |





| DESCRIPCION  | EMPRESA                                | AÑO                |
|--|--|--------------------|
| Estudio de mecánica de suelos construcción de tienda "Oxxo Casa Club", Puebla.<br><br>Pozo a cielo abierto a 2.5 m de profundidad.         | CADENA COMERCIAL<br>OXXO, S.A. DE C.V. | JUNIO 2020         |
| Estudio de mecánica de suelos construcción de tienda "Oxxo Cuaco", Puebla.<br><br>Pozo a cielo abierto a 2.5 m de profundidad.             | CADENA COMERCIAL<br>OXXO, S.A. DE C.V. | JUNIO 2020         |
| Estudio de mecánica de suelos construcción de tienda "Oxxo Teleles", Puebla.<br><br>Pozo a cielo abierto a 2.5 m de profundidad.           | CADENA COMERCIAL<br>OXXO, S.A. DE C.V. | JUNIO 2020         |
| Estudio de mecánica de suelos construcción de tienda "Oxxo Villas Urangas", Puebla.<br><br>Pozo a cielo abierto a 2.5 m de profundidad.    | CADENA COMERCIAL<br>OXXO, S.A. DE C.V. | JUNIO 2020         |
| Estudio de mecánica de suelos construcción de tienda "Oxxo Ángeles Coronango", Puebla.<br><br>Pozo a cielo abierto a 2.5 m de profundidad. | CADENA COMERCIAL<br>OXXO, S.A. DE C.V. | JUNIO 2020         |
| Estudio de mecánica de suelos construcción de tienda "Oxxo Zócalo Tepeaca", Puebla.<br><br>Pozo a cielo abierto a 2.5 m de profundidad.    | CADENA COMERCIAL<br>OXXO, S.A. DE C.V. | JULIO 2020         |
| Estudio de mecánica de suelos construcción de tienda "Oxxo Tlatempa", Puebla.<br><br>Pozo a cielo abierto a 2.5 m de profundidad.          | CADENA COMERCIAL<br>OXXO, S.A. DE C.V. | JULIO 2020         |
| Estudio de mecánica de suelos construcción de tienda "Oxxo Ciruelos", Puebla.<br><br>Pozo a cielo abierto a 2.5 m de profundidad.          | CADENA COMERCIAL<br>OXXO, S.A. DE C.V. | SEPTIEMBRE<br>2020 |
| Estudio de mecánica de suelos construcción de tienda "Oxxo Zerezotla", Puebla.<br><br>Pozo a cielo abierto a 2.5 m de profundidad.         | CADENA COMERCIAL<br>OXXO, S.A. DE C.V. | OCTUBRE 2020       |



| DESCRIPCION   | EMPRESA   | AÑO               |
|---|---|-------------------|
| Estudio de mecánica de suelos construcción de tienda "Oxxo Real Carmelitas", Puebla.<br><br>Pozo a cielo abierto a 2.5 m de profundidad.  | CADENA COMERCIAL<br>OXXO, S.A. DE C.V.  | DICIEMBRE<br>2020 |
| Estudio de mecánica de suelos construcción de tienda "Oxxo Danissa", Puebla.<br><br>Pozo a cielo abierto a 2.5 m de profundidad.  | CADENA COMERCIAL<br>OXXO, S.A. DE C.V.  | DICIEMBRE<br>2020 |
| Estudio de mecánica de suelos construcción de tienda "Oxxo Aeropuerto", Puebla.<br><br>Pozo a cielo abierto a 2.5 m de profundidad.   | CADENA COMERCIAL<br>OXXO, S.A. DE C.V.  | DICIEMBRE<br>2020 |
| Estudio de mecánica de suelos construcción de tienda "Oxxo Calzada 1,2,3", Puebla.<br><br>Pozo a cielo abierto a 2.5 m de profundidad.  | CADENA COMERCIAL<br>OXXO, S.A. DE C.V.  | DICIEMBRE<br>2020 |
| Estudio de mecánica de suelos construcción de tienda "Oxxo El Conde", Puebla.<br><br>Pozo a cielo abierto a 2.5 m de profundidad.   | CADENA COMERCIAL<br>OXXO, S.A. DE C.V.  | DICIEMBRE<br>2020 |
| Estudio de Mecánica de Suelos (SPT A 16.0 m de profundidad) para la Obra: INGENIERIA PARA LA CONSTRUCCION DE PUENTE VEHICULAR ubicado SAN ANDRES CHAMILPA, MECAYAPAN, VERACRUZ.<br><br>2 Sondeo mixto a 16. metros de profundidad | CONSTRUCCIONES,<br>SERVICIOS Y<br>PROYECTOS ACARSA DE<br>MEXICO, S.A.P.I. DE C.V. | DICIEMBRE<br>2020 |
| RAMPA DE ACCESO CEDIS CHEDRAUI<br><br>CARRETERA VILAHERMOSA – MACUSPANA KM 12.50, CENTRO, VILAHERMOSA, TABASCO  | CI BANCO, SOCIEDAD<br>ANOMINA, EN SU<br>CARACTER DE<br>FIDUCIAURIO                | DICIEMBRE<br>2020 |
| TALUD DE TANQUE DE ALMACENAMIENTO DE AGUA CONTRA INCENDIO<br><br>CARRETERA VILAHERMOSA – MACUSPANA KM 12.50, CENTRO, VILAHERMOSA, TABASCO<br><br>1 Sondeo mixto a 20.40 metros de profundidad                                     | CI BANCO, SOCIEDAD<br>ANOMINA, EN SU<br>CARACTER DE<br>FIDUCIAURIO                | ENERO 2021        |



| DESCRIPCION   | EMPRESA   | AÑO          |
|---|---|--------------|
| Estudio de mecánica de suelos construcción de tienda "Oxxo Santa Renata", Puebla.<br>Pozo a cielo abierto a 2.5 m de profundidad.       | CADENA COMERCIAL<br>OXXO, S.A. DE C.V.              | ENERO 2021   |
| Estudio de mecánica de suelos construcción de tienda "Oxxo Tulancingo", Puebla.<br>Pozo a cielo abierto a 2.5 m de profundidad.         | CADENA COMERCIAL<br>OXXO, S.A. DE C.V.              | FEBRERO 2021 |
| Estudio de mecánica de suelos construcción de tienda "Oxxo Jacarandas", Puebla.<br>Pozo a cielo abierto a 2.5 m de profundidad.         | CADENA COMERCIAL<br>OXXO, S.A. DE C.V.              | FEBRERO 2021 |
| Estudio de mecánica de suelos construcción de tienda "Oxxo Melchor Ocampo", Puebla.<br>Pozo a cielo abierto a 2.5 m de profundidad.     | CADENA COMERCIAL<br>OXXO, S.A. DE C.V.              | FEBRERO 2021 |
| Estudio de mecánica de suelos construcción de tienda "Oxxo Cocoyotla", Puebla.<br>Pozo a cielo abierto a 2.5 m de profundidad.          | CADENA COMERCIAL<br>OXXO, S.A. DE C.V.              | FEBRERO 2021 |
| Estudio de mecánica de suelos construcción de tienda "Oxxo Periferico Bosques", Puebla.<br>Pozo a cielo abierto a 2.5 m de profundidad. | CADENA COMERCIAL<br>OXXO, S.A. DE C.V.              | FEBRERO 2021 |
| Estudio de mecánica de suelos construcción de tienda "Oxxo Tamihagua", Puebla.<br>Pozo a cielo abierto a 2.5 m de profundidad.          | CADENA COMERCIAL<br>OXXO, S.A. DE C.V.              | MARZO 2021   |
| Estudio de mecánica de suelos construcción de tienda "Oxxo Monte Carlo", Puebla.<br>Pozo a cielo abierto a 2.5 m de profundidad.        | CADENA COMERCIAL<br>OXXO, S.A. DE C.V.              | MARZO 2021   |
| sondeo mixto continuo alternado con prueba de penetracion estandar (spt) hasta 10 m de profundidad,                                     | COMISION ESTATAL DE<br>AGUA Y SANEAMIENTO<br>(CEAS) | MAYO 2021    |
| Estudio de mecánica de suelos construcción de tienda "Oxxo Venustiano", Puebla.<br>Pozo a cielo abierto a 2.5 m de profundidad.         | CADENA COMERCIAL<br>OXXO, S.A. DE C.V.              | MARZO 2021   |

| DESCRIPCION   | EMPRESA                              | AÑO          |
|---|--------------------------------------|--------------|
| Estudio de mecánica de suelos construcción de tienda "Oxxo Cis Izucar 117", Puebla.<br>Pozo a cielo abierto a 2.5 m de profundidad.   | CADENA COMERCIAL OXXO, S.A. DE C.V.  | JUNIO 2021   |
| Estudio de mecánica de suelos construcción de tienda "Oxxo Mayo 117", Puebla.<br>Pozo a cielo abierto a 2.5 m de profundidad.   | CADENA COMERCIAL OXXO, S.A. DE C.V.  | ENERO 2022   |
| Estudio de mecánica de suelos construcción de tienda "Oxxo Barrio Grande", Puebla.<br>Pozo a cielo abierto a 2.5 m de profundidad.  | CADENA COMERCIAL OXXO, S.A. DE C.V.  | ENERO 2022   |
| Estudio de mecánica de suelos construcción de tienda "Oxxo Tlatepango", Puebla.<br>Pozo a cielo abierto a 2.5 m de profundidad.   | CADENA COMERCIAL OXXO, S.A. DE C.V.  | ENERO 2022   |
| Estudio de mecánica de suelos construcción de "RENOVACIÓN DEL MALECÓN DE VILLA TEPETITAN", UBICADO VILLA TEPETITAN, MUNICIPIO DE MACUSPANA TABASCO.   | "LINO CONSTRUCCIONES, S.A. DE C.V.", | FEBRERO 2022 |
| Estudio de mecánica de suelos construcción de "LOCAL COMERCIAL JALPA DE MENDEZ", UBICADO EN PLAZA HIDALGO 57 CENTRO, BARRIO SANTA ANA, JALPA DE MENDEZ, TABASCO   | CONSTRUCTORA SUCORE S.A. DE C.V.,    | FEBRERO 2022 |
| Estudio de mecánica de suelos construcción PARA LA CIMENTACIÓN DEL EDIFICIO Y DISEÑO DE PAVIMENTO DE LA VIALIDAD EN LA BASE GALVAN DEL GRUPO LAMAT, UBICADO CARRETERA PRINCIPAL, SIN NÚMERO, PARCELA 21 Z-1 P1/1, EJIDO LÁZARO CÁRDENAS PRIMERA SECCIÓN, MUNICIPIO DEL CENTRO, TABASCO. | "GRUPO LAMAT",                       | MARZO 2022   |
| Estudio de mecánica de suelos construcción de tienda "Oxxo Libertad", Puebla.<br>Pozo a cielo abierto a 2.5 m de profundidad.   | CADENA COMERCIAL OXXO, S.A. DE C.V.  | MARZO 2022   |
| Estudio de mecánica de suelos construcción de tienda "Oxxo El Barrial", Puebla.<br>Pozo a cielo abierto a 2.5 m de profundidad.   | CADENA COMERCIAL OXXO, S.A. DE C.V.  | MARZO 2022   |



| DESCRIPCION   | EMPRESA   | AÑO                     |
|---|---|-------------------------|
| Estudio de mecánica de suelos construcción de tienda "Oxxo Manuel Perreyra", Puebla.<br><br>Pozo a cielo abierto a 2.5 m de profundidad.  | CADENA COMERCIAL OXXO, S.A. DE C.V.                                   | MARZO 2022              |
| Estudio de mecánica de suelos construcción CIMENTACIÓN DE LA ESTACIÓN DE SERVICIO DUSSEL, JIUTEPEC, MORELOS, UBICADO CARRETERA FEDERAL CUERNAVACA-CUAUTLA KM 13+345, COL, LOMAS DE TEXCAL, TEJALPA, JIUTEPEC MORELOS.   | "DUSSEL PROYECTOS ENERGETICOS",                                       | ABRIL 2022              |
| Estudio de mecánica de suelos construcción DIQUE DE CONTENCIÓN PARA 25000 LTS ARRETERA VILLAHERMOSA -IXTACOMITAN KILOMETRO 4.20, 86280, VILLAHERMOSA, TABASCO.  | SARQUIMA S.A DE C.V.  | MARZO 2022              |
| Estudio de mecánica de suelos construcción de ESTACION DE SERVICIO GAZ PRO, 100 SONDEOS A 10 M DE PROFUNDIDADES EN LOS ESTADOS DE:<br><br>SONORA, QUERETARO, SINALOA, HIDALGO, NAYARIT, CIUDAD DE MEXICO, AGUASCALIENTES, MORELOS, ZACATECAS, PUEBLA, DURANGO, OAXACA, NUEVO LEON, CHIAPAS, TAMAULIPAS, TABASCO, SAN LUIS POTOSI, CAMPECHE, GUANAJUATO, YUCATAN, COLIMA, GUERRERO, QUINTANARRO, MEXICO. | GRUPO VIASA S.A. DE C.V.  | MARZO 2022 A A LA FECHA |
| "CONSTRUCCIÓN DE 450 M DE CARPETA EN FRIO, POB. MECOACÁN, CIRCUITO LA CEIBA."   | MANUEL EUGENIO GELLEGOS VACA,   | SEPTIEMBRE 2022         |
| DISEÑO DE PAVIMENTO EL CAMINO PARA BENEFICIO DE LA COMUNIDAD, UBICADA EN EL TRAMO OXIACAQUE-NACAJUCA, DEL MUNICIPIO DE NACAJUCA, EN EL ESTADO DE TABASCO.   | MANUEL EUGENIO GELLEGOS VACA,   | SEPTIEMBRE 2022         |
| SERVICIO DE EXPLORACION PARA EXTRACCION DE MUESTRAS EN DISTINTOS PUENTOS DEL TRAMO DEL TREN MAYA DESDE LAS CHOAPAS VERACRUZ, HASTA TEAPA TABASCO  | INGENIERIA CONSULTORIA Y ASISTENCIA EN LA CONSTRUCCION VORSEVI MEXICO | OCTUBRE A LA FECHA      |

**TRABAJOS REALIZADOS (CONTROL DE CALIDAD)**

**AÑO 2018**

| OBRA   | EMPRESA                    |
|--|----------------------------|
| K003-08-204.- REHABILITACION DE DRENAJE SANITARIO EN LA COL. JACINTO LOPEZ, EN EL MUNICIPIO DE CÁRDENAS TABASCO.   | GRUPO AMAES, S.A. DE C.V.  |
| 08-F015-007-R.- CONSTRUCCIÓN DE CUARTOS DORMITORIO PARA EL MEJORAMIENTO DE VIVIENDA EN LA RA. EL GUASIMO, EN EL MUNICIPIO DE NACAJUCA TABASCO.                             | CRISTINA CAMPOSECO ZAVALA. |
| 08-F015-011-R.- CONSTRUCCIÓN DE CUARTOS DORMITORIO PARA EL MEJORAMIENTO DE VIVIENDA EN EL EJ. BANDERAS (GUATACALCA 2DA SECCIÓN) MUNICIPIO DE NACAJUCA TABASCO.             | CRISTINA CAMPOSECO ZAVALA. |
| 08-F015-009-R.- CONSTRUCCIÓN DE CUARTOS DORMITORIO PARA EL MEJORAMIENTO DE VIVIENDA EN LA RA. EL TIGRE, EN EL MUNICIPIO DE NACAJUCA TABASCO.                               | CRISTINA CAMPOSECO ZAVALA. |
| F015-08-020.- CONSTRUCCIÓN DE CUARTOS DORMITORIO. BENITO JUÁREZ (LA PLAYITA)   | CRISTINA CAMPOSECO ZAVALA. |
| F015-08-021.- CONSTRUCCIÓN DE CUARTOS DORMITORIO. LA PENINSULA, CÁRDENAS TABASCO.  | CRISTINA CAMPOSECO ZAVALA. |
| K005-08-185.- CONSTRUCCIÓN DE PAVIMENTO HIDRAULICO, GUARNICIONES, BANQUETAS, JARDINERIA, ALUMBRADO PUBLICO Y SEÑALIZACION (TRAMO 2 CALLE JOSEFA ORTIZ EN CARRIL EXISTENTE) | DIANA LAURA LEÓN DIAZ.     |
| F015-08-042.- CONSTRUCCIÓN DE CUARTOS DORMITORIO (7 DE OCTUBRE). CÁRDENAS TABASCO.   | EDUARDO RAMIREZ SUÁREZ.    |
| K003-08-128.- REHABILITACION DE LA RED DE DRENAJE EN DIVERSAS CALLES, POBLADO C-22 LICENCIADO JOSÉ MARIA PINO SUÁREZ.  | FIALE, S.A. DE C.V.        |
| K005-08-213.- CONSTRUCCIÓN DE GUARNICIONES Y BANQUETAS, POBLADO C-22 LICENCIADO JOSÉ MARIA PINO SUÁREZ.  | FIALE, S.A. DE C.V.        |
| K003-08-129.- REHABILITACION DE LA RED DE DRENAJE. POBLADO C-17 INDEPENDENCIA.   | FIALE, S.A. DE C.V.        |
| K005-08-199.- CONSTRUCCIÓN DE PAVIMENTO CON CONCRETO HIDRAULICO, GUARNICIONES, BANQUETAS Y OBRA COMPLEMENTARIA, EL BAJIO 1A SECCIÓN, EN EL MUNICIPIO DE CÁRDENAS, TABASCO. | FIALE, S.A. DE C.V.        |
| K005-08-192.- PAVIMENTACION CON CONCRETO HIDRAULICO, GUARNICIONES Y BANQUETAS, DRENAJE Y AGUA POTABLE CALLE PAREDON Y CAMPO BELLOTE, CÁRDENAS, TABASCO.                    | FIALE, S.A. DE C.V.        |
| F015-08-082.- CONSTRUCCIÓN DE CUARTOS DORMITORIO, SANTUARIO 2DA SECCIÓN, CÁRDENAS TABASCO.   | FIALE, S.A. DE C.V.        |
| K005-08-215.- CONSTRUCCIÓN DE GUARNICIONES Y BANQUETAS. POBLADO C-17 INDEPENDENCIA.  | FIARDO, S.A. DE C.V.       |

| OBRA   | EMPRESA  |
|--|--|
| F015-08-083.- CONSTRUCCIÓN DE CUARTOS DORMITORIO. EL GOLPE 2DA SECCIÓN (LOS PATOS)   | FIARDO, S.A. DE C.V.                                     |
| F015-08-079.- CONSTRUCCIÓN DE CUARTOS DORMITORIO., EL GOLPE.   | FIARDO, S.A. DE C.V.                                     |
| K005-08-211.- REHABILITACION DE DRENAJE Y AGUA POTABLE CALLE PROLONGACION AURELIO SOSA TORRES DE LIMÓN A FRANCISCO VILLA. CÁRDENAS TABASCO.  | GRUPO CORS, S.A. DE C.V.                                 |
| K028-11-015.- CONSTRUCCIÓN DE CASETA DE VIGILANCIA., ING. PRESIDENTE BENITO JÚAREZ, CÁRDENAS TABASCO.  | JORGE DAVID NARANJO AMORES                               |
| F015-08-062.- CONSTRUCCIÓN DE CUARTOS DORMITORIO. OJOSHAL, CÁRDENAS TABASCO.   | LUCIA FLORES SOLIS.                                      |
| F015-08-077.- CONSTRUCCIÓN DE CUARTOS DORMITORIO. ENCRUCIJADA 4TA SECCIÓN "B", CÁRDENAS TABASCO.   | GUADALUPE SÁNCHEZ ALEJANDRO.                             |
| F015-08-078.- CONSTRUCCIÓN DE CUARTOS DORMITORIO. ENCRUCIJADA 4TA SECCIÓN "A", CÁRDENAS TABASCO.   | LUCIA GARCIA MARTINEZ                                    |
| K005-08-210.- CONSTRUCCIÓN DE DRENAJE Y AGUA POTABLE, CALLE CARLOS A. MADRAZO Y CALLE LA CENTRAL. CÁRDENAS TABASCO.  | GRUPO CORS, S.A. DE C.V.                                 |
| K005-08-216.- PAVIMENTACION CON CONCRETO HIDRAULICO, GUARNICIONES Y DRENAJE, CALLE DANIEL GAMAS Y AMADO SANCHEZ G., CÁRDENAS TABASCO.  | RICARDO MUÑOZ CASTILLO.                                  |
| K005-08-034.- CONSTRUCCION DE GUARNICIONES Y BANQUETAS, CALLE CARRETERA CALZADA DEL CIRCUITO DEL GOLFO A CARRETERA DEL RETEN. CÁRDENAS TABASCO.                                    | VIRGILIA LUCAS FUENTES                                   |
| K005-08-198.- CONSTRUCCION DE PAVIMENTO DE CONCRETO HIDRAULICO, GUARNICIONES, BANQUETAS Y OBRAS COMPLEMENTARIA EN LA CALLE PROLONGACION 27 DE FEBRERO EN EL MUNICIPIO DE CÁRDENAS. | CONSTRUCTORA Y COMERCIALIZADORA MUSAN, S.A. DE C.V.      |
| F015-08-101.- CONSTRUCCION DE CUARTOS DORMITORIO. BENITO JUÁREZ (CAMPO MAGALLANES), CÁRDENAS TABASCO.  | RAUL GONZÁLEZ OLÁN                                       |
| F015-08-102.- CONSTRUCCION DE CUARTOS DORMITORIO. BENITO JUÁREZ (CAMPO MAGALLANES), CÁRDENAS TABASCO.  | RAUL GONZÁLEZ OLÁN                                       |
| F015-08-078.- CONSTRUCCION DE CUARTOS DORMITORIO. SANTANA 3RA SECCIÓN B, CÁRDENAS TABASCO.   | SERVICIOS Y CONSTRUCCIONES DE LA CHONTALPA, S.A. DE C.V. |
| F015-08-085.- CONSTRUCCION DE CUARTOS DORMITORIO (FRACC. CAÑALES II ETAPA), CÁRDENAS TABASCO.  | EMELDA DEL ROCIO VELAZQUEZ IZQUIERDO.                    |
| F015-08-123.- CONSTRUCCION DE CUARTOS DORMITORIO (COL. CENTRO), CÁRDENAS TABASCO.  | CONSTRUCTORA SERMAC, S.A. DE C.V.                        |
| F015-08-089.- CONSTRUCCION DE CUARTOS DORMITORIO. POBLADO C-27 INGENIERO EDUARDO CHAVEZ RAMIREZ.   | GRUPO CORS, S.A. DE C.V.                                 |
| F015-08-074.- CONSTRUCCION DE CUARTOS DORMITORIO. CORONEL ANDRES SANCHEZ MAGALLANES, CÁRDENAS TABASCO.   | GRUPO ALPRIZE DE MÉXICO, S.A. DE C.V.                    |

| OBRA   | EMPRESA  |
|--|--|
| F015-08-083.- CONSTRUCCION DE CUARTOS DORMITORIO (SANTA CATALINA). CÁRDENAS TABASCO.   | JORGE DAVID NARANJO AMORES   |
| F015-08-076.- CONSTRUCCION DE CUARTOS DORMITORIO, CORONEL ANDRES SANCHEZ MAGALLANES, CÁRDENAS TABASCO.   | GRUPO ALPRIZE DE MÉXICO, S.A. DE C.V.                                  |
| K005-08-045.- CONSTRUCCIÓN DE GUARNICIONES Y BANQUETAS, BOULEVARD PRINCIPAL, BENITO JUÁREZ (CAMPO MAGALLANES), CÁRDENAS TABASCO.   | CATALINA LÓPEZ GERONIMO.   |
| K0050080266.- PAVIMENTACION DE CALLE A BASE DE CONCRETO HIDRÁULICO, GUARNICIONES Y BANQUETAS EN LA CALLE LERDO DE TEJADA EN LA CD. DE HUIMANGUILLO, TABASCO.   | SERVICIOS Y CONSTRUCCIONES CÓRDOBA, S.A. DE C.V.                       |
| K0050080269.- PAVIMENTACION DE CALLE A BASE DE CONCRETO HIDRÁULICO, GUARNICIONES Y BANQUETAS EN LA CALLE MERCEDES GAMAS COL. CENTRO EN CD. LA VENTA.   | COMERCIALIZADORA Y SERVICIOS DE INFRAESTRUCTURA INTEGRAL, S.A. DE C.V. |
| K-564.- CONSTRUCCIÓN DE PAVIMENTO DE CONCRETO HIDRÁULICO, GUARNICIONES Y BANQUETAS, ADECUACIÓN VIAL EN CARRIL DE BAJA EN AV. PASEO TABASCO EN LA CIUDAD DE VILLAHERMOSA EN EL MUNICIPIO DE CENTRO TABASCO. | JOSÉ GEOVANNI GUILLEN RAMOS  |
| K-526.- CONSTRUCCIÓN DE PAVIMENTO HIDRÁULICO, GUARNICIONES Y BANQUETAS EN LA CERRADA DE CAROLINAS 1 Y CERRADA DE CAROLINAS 2, VILLAHERMOSA TABASCO.  | ELC ARQUITECTOS, S.A. DE C.V.  |
| F015.- 08-232.- CONSTRUCCION DE CUARTOS DORMITORIOS, LA PENINSULA.   | MITLA CONSTRUCCIONES COMERCIALIZADORA Y SERVICIOS, S.A. DE C.V.        |
| F015-08-061.- CONSTRUCCIÓN DE CUARTOS DORMITORIO. EL BARÍ 2DA SECCIÓN  | MITLA CONSTRUCCIONES COMERCIALIZADORA Y SERVICIOS, S.A. DE C.V.        |
| F015-08-063.- CONSTRUCCIÓN DE CUARTOS DORMITORIO. EL BARÍ 1RA SECCIÓN  | MITLA CONSTRUCCIONES COMERCIALIZADORA Y SERVICIOS, S.A. DE C.V.        |
| K-532.- CONSTRUCCIÓN DE GUARNICIONES Y BANQUETAS EN CAMINO PRINCIPAL. RA. TORNO LARGO 2A SECCIÓN. CÁRDENAS TABASCO.  | CARLOS ALBERTO PONS BURELO   |
| K-531.- CONSTRUCCIÓN DE GUARNICIONES Y BANQUETAS EN CAMINO PRINCIPAL TORNO LARGO. CÁRDENAS TABASCO.  | INFRAESTRUCTURA APLICADA ABC, S. DE R.L DE C.V.                        |
| K0050080033.- K0050080653/2017.- PAVIMENTACION DE CALLE A BASE DE CONCRETO HIDRAULICO., VILLA CHONTALPA.   | CONSTRUCTORA VERA & GUZMAN, S.A DE C.V.                                |
| F015-08-076.- CONSTRUCCION DE CUARTOS DORMITORIOS, ENCRUCIJADA 3RA SECCIÓN, CÁRDENAS TABASCO.  | GUADALUPE SANCHEZ ALEJANDRO.   |
| F015-08-022.- CONSTRUCCIÓN DE CUARTOS DORMITORIO (PASO Y PLAYA). CÁRDENAS TABASCO.   | JORGE LUIS OSORIO HERNÁNDEZ.   |

| OBRA  | EMPRESA                         |
|---|---------------------------------|
| F015-08-023.- CONSTRUCCIÓN DE CUARTOS DORMITORIO. MIGUEL HIDALGO 2DA SECCIÓN B (LA NATIVIDAD), CÁRDENAS TABASCO.                  | JORGE LUIS OSORIO HERNÁNDEZ     |
| F015-08-028.- CONSTRUCCIÓN DE CUARTOS DORMITORIO. GENERAL FRANCISCO VILLA.  | JORGE LUIS OSORIO HERNÁNDEZ     |
| F015-08-029.- CONSTRUCCIÓN DE CUARTOS DORMITORIO. HABANERO 1RA SECCIÓN (VENUSTIANO CARRANZA) CÁRDENAS TABASCO.                    | JORGE DAVID NARANJO AMORES      |
| F015-08-030.- CONSTRUCCIÓN DE CUARTOS DORMITORIO. HABANERO 1RA SECCIÓN, CÁRDENAS TABASCO.   | JORGE DAVID NARANJO AMORES      |
| F015-08-032.- CONSTRUCCIÓN DE CUARTOS DORMITORIO. CARLOS ALBERTO WILSON GÓMEZ, CÁRDENAS TABASCO.                                  | JORGE DAVID NARANJO AMORES      |
| F015-08-048.- CONSTRUCCIÓN DE CUARTOS DORMITORIO. LA ESPERANZA CÁRDENAS TABASCO.  | JORGE DAVID NARANJO AMORES      |
| F015-08-064.- CONSTRUCCIÓN DE CUARTOS DORMITORIO. LEY FEDERAL DE LA REFORMA AGRARIA.  | LUCIA GARCIA MARTINEZ           |
| F015-08-093.- CONSTRUCCIÓN DE CUARTOS DORMITORIO. SANTANA 1RA SECCIÓN "B"   | LUCIA GARCIA MARTINEZ           |
| F015-08-112.- CONSTRUCCIÓN DE CUARTOS DORMITORIO. EL CARMEN.  | LUCIA GARCIA MARTINEZ           |
| F015-08-113.- CONSTRUCCIÓN DE CUARTOS DORMITORIO. RIO SECO 2DA SECCIÓN "A" (NORTE 10) CÁRDENAS TABASCO.                           | LUCIA GARCIA MARTINEZ           |
| F015-08-115.- CONSTRUCCIÓN DE CUARTOS DORMITORIO. PASO Y PLAYA CÁRDENAS TABASCO.  | JORGE DAVID NARANJO AMORES      |
| F015-08-013.- CONSTRUCCIÓN DE CUARTOS DORMITORIO. EL BAJIO 1RA SECCIÓN, CÁRDENAS TABASCO.   | CONSORCIO DOMAGUI, S.A. DE C.V. |
| F015-08-014.- CONSTRUCCIÓN DE CUARTOS DORMITORIO (POSTE BLANCO) BAJIO 1RA SECCIÓN "A" , CÁRDENAS TABASCO.                         | CONSORCIO DOMAGUI, S.A. DE C.V. |
| F015-08-015.- CONSTRUCCIÓN DE CUARTOS DORMITORIO. EL BAJIO 2DA SECCIÓN, CÁRDENAS TABASCO.   | CONSORCIO DOMAGUI, S.A. DE C.V. |
| F015-08-016.- CONSTRUCCIÓN DE CUARTOS DORMITORIO (COL. OBRERA) CÁRDENAS TABASCO.  | CONSORCIO DOMAGUI, S.A. DE C.V. |
| F015-08-018.- CONSTRUCCIÓN DE CUARTOS DORMITORIO. SECCIÓN 10 AZUCAREROS, CÁRDENAS TABASCO.  | CRISTINA CAMPOSECO ZAVALA       |
| F015-08-019.- CONSTRUCCIÓN DE CUARTOS DORMITORIO. NUEVA ZELANDIA (EL INGENIO)   | CRISTINA CAMPOSECO ZAVALA       |
| F015-08-114.- CONSTRUCCIÓN DE CUARTOS DORMITORIO. RUBEN JARAMILLO LAZO.   | GUADALUPE SANCHEZ ALEJANDRO     |
| K003-08-127.- REHABILITACION DE LA RED DE DRENAJE EN BENITO JUÁREZ (CAMPO MAGALLANES) AGEB 0362. BENITO JUÁREZ (CAMPO MAGALLANES) | OSCAR RAMIREZ PÉREZ             |

| OBRA  | EMPRESA  |
|---|--|
| K003-08-126.- REHABILITACION DE LA RED DE DRENAJE EN BENITO JUÁREZ (CAMPO MAGALLANES) AGEB 0358. . BENITO JUÁREZ (CAMPO MAGALLANES)   | OSCAR RAMIREZ PÉREZ                                    |
| K005-08-035.- CONSTRUCCIÓN DE PAVIMENTO HIDRÁULICO, CALLE CARRETERA CALZADA DEL CIRCUITO DEL GOLFO A CARRETERA DEL RETEN. CÁRDENAS TABASCO.   | RODJUAN CONSTRUCCIONES, S.A. DE C.V.                   |
| K005-08-214.- PAVIMENTACION CON CONCRETO HIDRÁULICO, GUARNICIONES, BANQUETAS, RED DE DRENAJE Y AGUA POTABLE, CALLE AQUILES CALDERON MARCHENA, CÁRDENAS TABASCO.                                       | RICARDO MUÑOZ CASTILLO                                 |
| K005-08-317.- PAVIMENTACION CON CONCRETO HIDRÁULICO, GUARNICIONES Y BANQUETAS, CALLE DELIA VERA TORRUCO, CÁRDENAS TABASCO.  | CONSTRUCTORA Y COMERCIALIZADORA VILLEGAS, S.A. DE C.V. |
| K-511.- CONSTRUCCION DE PAVIMENTO DE CONCRETO HIDRÁULICO, GUARNICIONES Y BANQUETAS, ADECUACION VIAL EN BOULEVARD BICENTENARIO EN LA CIUDAD DE VILLAHERMOSA EN EL MUNICIPIO DE CENTRO TABASCO.         | VIVA VERDE DISEÑO Y CONSTRUCCION, S.A. DE C.V.         |
| K005-08-249.- PAVIMENTACION CON CONCRETO HIDRÁULICO, GUARNICIONES, BANQUETA, REHABILITACION DE DRENAJE Y AGUA POTABLE, CALLE MANUEL LEYVA ENTRE 27 DE FEBRERO Y SANCHEZ MAGALLANES, CÁRDENAS TABASCO. | LUIS ENRIQUE LOPEZ LUIS                                |
| K005-08-250,- PAVIMENTACION CON CONCRETO HIDRAULICO, GUARNICIONES, BANQUETAS, REHABILITACION DE DRENAJE Y AGUA POTABLE EN LA CALLE PEJELAGARTO, COLONIA C.S.A.T. CÁRDENAS, TABASCO.                   | CLAUDIA CRUZ ORDAZ                                     |



**TRABAJOS REALIZADOS (CONTROL DE CALIDAD)**  
**AÑO 2019**

| OBRA   | EMPRESA                                      |
|--|--|
| <p>DIVERSAS TIENDAS EN EL ESTADO DE PUEBLA<br/>( OXXO'S: TLAPANCALCO, MOLCAXAC, COYOTEPEC, MIAHUATLAN, COQUIXTLAN, LEONARDA, 1RO DE ABRIL, PAMITAS, PINTORES, CUAPIAXTLA, HUIXCOLOTLA, ESPERANZA, METEPEC, NECOXTLA, HUAMANTLA, AGUASCALIENTES, MOLINATLA, LAS VACAS)</p>                | <p>CADENA COMERCIAL OXXO, S.A. DE C.V.</p>   |
| <p>DICTAMEN TÉCNICO EN LA OBRA:<br/>K005-08-260,- PAVIMENTACION CON CONCRETO HIDRÁULICO, GUARNICIONES Y BANQUETAS EN LA CALLE PROLONGACIÓN DE GUADALUPE VICTORIA 2DA ETAPA, CÁRDENAS TABASCO.</p>  | <p>H. AYUNTAMIENTO DE CÁRDENAS TABASCO.</p>  |
| <p>DIVERSAS TIENDAS EN EL ESTADO DE VERACRUZ<br/>(OXXO'S: OLMOS, BARRIO PRIMERO, TAMAULIPAS, ZARAGOZA, FERROCARRIL, TOTOAPAN, LEANDRO VALLE, NARANJAL, FCO. JAVIER MIINA, SOTO INES, LOMAS DE BARRILLAS, VILLA ALLENDE, ITURBIDE, REBSAMEN 2, FLOERSTA, JESUS CARRANZA, COVARRUBIAS)</p> | <p>CADENA COMERCIAL OXXO, S.A. DE C.V.</p>   |
| <p>K0050080131.- PAVIMENTACION CON MEZCLA ASFALTICA EN CALIENTE EN TRAMOS AISLADOS DE JOSEFA ORTIZ DE DOMINGUEZ A CARRETERA AL POBLADO C-23.</p>   | <p>CECILIA DEL CARMEN DE LOS SANTOS GIL.</p> |
| <p>K005-003.- CONSTRUCCIÓN DE PAVIMENTO CON CONCRETO HIDRAULICO EN LA CALLE FELICIANO NARVAEZ. '0018.- BENITO JUÁREZ (SAN CARLOS), MACUSPANA TABASCO.</p>  | <p>LUIS MIGUEL SUAREZ AGUILAR.</p>           |
| <p>CONSTRUCCIÓN DE TALLER DE ALIMENTOS, CARPINTERIA, ARTESANIAS EN ESTRUCTURA U-1C DEL EDIFICIO D EN ESCUELA CENTRO DE ATENCIÓN MULTIPLE No. 19. AV. PERIFERICO CUNDUACAN TABASCO.</p>   | <p>VIACOR CONSTRUCCIONES, S.A. DE C.V.</p>   |
| <p>EDQ56.- CONSTRUCCIÓN DE UN AULA DIDÁCTICA ADOSADA EN ESTRUCTURA U-1C Y OBRA EXTERIOR EN EL COLEGIO DE BACHILLERES PLANTEL No. 33, CON CLAVE 27ECB0036M, LUIS GIL PÉREZ, MPIO DE CENTRO TABASCO.</p>   | <p>ELIZABETH GUZMAN GUTIERREZ.</p>           |
| <p>K005-08-131.- PAVIMENTACION CON MEZCLA ASFALTICA EN CALIENTE EN TRAMOS AISLADOS DE JOSEFA ORTIZ DE DOMINGUEZ A CARRETERA AL POBLADO C-23.</p>   | <p>CECILIA DEL CARMEN DE LOS SANTOS GIL.</p> |

| OBRA  | EMPRESA  |
|---|--|
| OTD96.- CONSTRUCCIÓN DE PAVIMENTO HIDRÁULICO, GUARNICIONES Y BANQUETAS EN LA CALLE LAGUNA LAS CRUCES EN LA COLONIA CARLOS A. MADRAZO DE LA CD. BALANCÁN DE DOMÍNGUEZ, DEL MUNICIPIO DE BALANCÁN, TABASCO.                           | ISABEL FLOTA FLORES.   |
| JE822.- RECONSTRUCCIÓN DE PAVIMENTO ASFÁLTICO DEL CAMINO: BENITO JUÁREZ -TEPETITAN -20 DE NOVIEMBRE, DEL KM 0+000 AL KM 0+618. MACUSPANA TABASCO.   | CECILIA DEL CARMEN DE LOS SANTOS GIL.                                |
| OTE05. -CONSTRUCCIÓN DE PAVIMENTO CON CONCRETO HIDRÁULICO, GUARNICIONES Y BANQUETAS EN LA CALLE MANUEL TELLAECHÉ, DE LA COLONIA MUNICIPAL, EN EL MUNICIPIO DE TEAPA, TABASCO.   | CONSTRUCCIONES Y EDIFICACIONES DEL SURESTE Y ASOCIADOS, S.A. DE C.V. |
| EDR01.- CONSTRUCCIÓN DE UN AULA DIDÁCTICA DE 6,00 X 5,30 MTS, RECONSTRUCCIÓN DE REMODELACIÓN DE LOS EDIFICIOS A, B, C Y OBRA EXTERIOR, EN EL JARDIN DE NIÑOS VENUSTIANO CARRANZA, CON CLAVE 27DJN0328Q. REMANENTES 2019 FAM. BASICO | JESUS MARIO CAMPOS MURILLO.  |
| OTE32.- CONSTRUCCION DE TERRACERIA, PAVIMENTO ASFALTICO, OBRAS DE DRENAJE Y SEÑALAMIENTO EN CAMINO RANCHERIA LOS NARANJOS 3RA. SECCION, MUNICIPIO DE HUIMANGUILLO TABASCO.  | CODEL INGENIEROS, S.A. DE C.V.                                       |
| K0050080195.- PAVIMENTACIÓN DE CALLE CON CONCRETO HIDRÁULICO CALLE # 6 ENTRE CARRETERA ESTATAL Y CALLE TRANSVERSAL. POB. C-31 (GENERAL FRANCISCO VILLA).  | CONSORCIO DOMAGUI, S.A. DE C.V.                                      |
| OPO187.- CONSTRUCCIÓN DE PAVIMENTO DE CONCRETO HIDRAULICO EN LA CALLE IGNACIO MEJIA, ENTRE CALLE MELCHOR OCAMPO - CALLE JUAN DE GRIJALVA. CD. DE FRONTERA, CENTLA TABASCO.  | G3 INGENIERIA Y ARQUITECTURA, S.A. DE C.V.                           |



**TRABAJOS REALIZADOS (CONTROL DE CALIDAD)**

**AÑO 2020**

| OBRA  | EMPRESA   |
|---|---|
| DIVERSAS TIENDAS EN EL ESTADO DE PUEBLA<br>( OXXO'S: SEGOVIA, COLEGIO MILITAR, SAAVEDRA, EL MANZANO II, NOPALUCAN, GAS PIPILA, SAN DAMIAN, ALTAVISTA, GAS GEA, XOCUAL, GAS LAZARO, GABRIEL II, MOMOXPAN, CASA CLUB, JUZGADOS, TECAMACHALCO)                                 | CADENA COMERCIAL<br>OXXO, S.A. DE C.V.                            |
| DIVERSAS TIENDAS EN EL<br>ESTADO DE VERACRUZ<br>( OXXO'S: BUENOS AIRES, TATAHUICAPAN, OBRERA, JESUS MARIO ROSADO)   | CADENA COMERCIAL<br>OXXO, S.A. DE C.V.                            |
| PLANTA DE TRATAMIENTO DE AGUAS RESIDUALES, ING. SANTA ROSALÍA DE LA CHONTALPA.  | GRUPO ARAGOS, S. DE R.L.<br>DE C.V.                               |
| CONTRATO 19-API-GI-OP-45. DESARROLLO DE INFRAESTRUCTURA PORTUARIA EN LA LAGUNA DE PAJARITOS, ETAPA 2: CONSTRUCCION DE ACCESO CARRETERO.   | GV VANGUARDIA, S.A. DE C.V. Y PROYEKTA CONSTRUCTORA, S.A. DE C.V. |
| PROYECTO FOTOVOLTAICO LA PIMIENTA, EN CARRETERA FEDERAL 186 -VILLAHERMOSA A ESCÁRCEGA KM 166+000.   | OBRA CIVIL Y MONTAJES<br>TASK, S. DE RL DE C.V.                   |
| AMPLIACION 3 CARRILES TUXTLA - SAN CRISTOBAL.   | CONSTRUCCIONES<br>ALDESEM, S.A. DE C.V.                           |
| 14000107.-CONSTRUCCIONES DE PAVIMENTO DE CONCRETO HIDRÁULICO, GUARNICIONES Y BANQUETAS DE LA CALLE VICENTE GUERRERO.  | TECNOLOGIAS Y<br>KONSTRUCCIONES<br>INDUSTRIALES, S.A. DE C.V.     |
| CONSTRUCCION DE BARDA EN CARRETERA VILLAHERMOSA-ESCARCEGA A UN LADO DE LA TERMoeLECTRICA.   | CONSTRUCTORA MARUSA,<br>S.A. DE C.V.                              |
| PAVIMENTACION DE CONCRETO HIDRAULICO, GUARNICIONES, BANQUETAS Y DRENAJE PLUVIAL EN LA CALLE MIGUEL HIDALGO ENTRE CALLE 2 Y CALLE MARINA DEL MUNICIPIO DE JONUTA TABASCO.  | CONSTRUCTORA Y<br>EDIFICADORA PENTA, S.A.<br>DE C.V.              |
| CONSTRUCCIÓN DE 3 AULAS DIDÁCTICAS 6.0 x8.0 MTS, RECONSTRUCCIÓN Y REMODELACIÓN EN EL EDIFICIO "C" Y OBRA EXTERIOR, INCLUYE DEMOLICIÓN DEL EDIFICIO "A", EN LA ESCUELA PRIMARIA ABIAS DOMINGUEZ ALEJANDRO, PARAISO TABASCO.  | PROYECTOS Y SERVICIOS<br>AGR MEXICANA, S.A. DE<br>C.V.            |
| 17POT240.- CONSTRUCCION DE AULA DE TUTORIAS DE 6,00 X 8,00MTS, BIBLIOTECA DE 12,00 X 8,00 MTS, OBRA EXTERIOR EN EL COLEGIO DE BACHILLERES PLANTEL No. 47 CLAVE 27ECB0051E. PROGRAMA POTENCIACION DE LOS RECURSOS DEL FAM "ESCUELAS AL CIEN" EJERCICIO 2017, JONUTA TABASCO. | JOSE JESUS LOPEZ RAMOS.   |

| OBRA  | EMPRESA                                    |
|---|--|
| 18POT129.- CONSTRUCCION DE DOS AULAS DIDACTICAS DE 6,00 X 8,00 MTS. Y OBRA EXTERIOR, EN LA ESCUELA PRIMARIA CORONEL EUSEBIO CASTILLO CON CLAVE 27DPR0258B. PROGRAMA POTENCIACION DE LOS RECURSOS DEL FAM "ESCUELAS AL CIEN" EJERCICIO 2018, RIO VIEJO 1RA SECCIÓN, MPIO DE CENTRO, TABASCO.                                 | OSCAR GALLEGOS VACA.                       |
| 18POT122.- CONSTRUCCION DE SERVICIO SANITARIO A CIRCULACION Y OBRA EXTERIOR (INCLUYE DEMOLICION), EN LA ESCUELA TELESECUNDARIA REYNALDA MENDEZ CORDOVA CON CLAVE 27ETV0182A. PROGRAMA POTENCIACION DE LOS RECURSOS DEL FAM "ESCUELAS AL CIEN" EJERCICIO 2018, PATASTAL 1RA SECCION, MPIO DE COMALCALCO TABASCO.             | MARCO ANTONIO LOPEZ ESTRADA.               |
| 18POT147.- CONSTRUCCIÓN DE DOS AULAS DIDÁCTICAS DE 6,00 X 8,00 MTS Y OBRA EXTERIOR (INCLUYE DEMOLICION DEL EDIFICIO B) EN LA ESCUELA PRIMARIA JOSE MA MORELOS CON CLAVE 27DPR0208U. PROGRAMA POTENCIACION DE LOS RECURSOS DEL FAM "ESCUELAS AL CIEN" EJERCICIO 2018.  | ARQ +3<br>ARQUITECTOS, S.A.<br>DE C.V.     |
| 18POT148.- CONSTRUCCION DE DOS AULAS DIDACTICAS DE 6,00 X 8,00 MTS Y OBRA EXTERIOR (INCLUYE DEMOLICION DEL EDIFICIO A), EN LA ESCUELA SECUNDARIA MARCELINO GARCIA JUNCO CON CLAVE 27EES0037J, PROGRAMA POTENCIACION DE LOS RECURSOS DEL FAM "ESCUELAS AL CIEN" EJERCICIO 2018, HUIMANGUILLO, MPIO DE HUIMANGUILLO, TABASCO. | GRUPO<br>CONSTRUCTOR<br>VIRU, S.A. DE C.V. |
| 8POT116.- CONSTRUCCION DE UN AULA DIDACTICA DE 6.00 X 8.00 MTS., DIRECCION, SERVICIO SANITARIO A CIRCULACION Y OBRA EXTERIOR (INCLUYE DEMOLICION EN LOS EDIFICIOS A, B, C), EN LA ESCUELA PRIMARIA VIDAL ALCOZER CON CLAVE 27DPR0318Z. PROGRAMA POTENCIACION DE LOS RECURSOS DEL FAM "ESCUELAS AL CIEN" EJERCICIO 2018.     | ELIA MARIA<br>PERALTA SANCHEZ.             |
| 07000079.- CONSTRUCCION DE DOS AULAS DIDACTICAS DE 6,00 X 8,00 MTS Y OBRA EXTERIOR (INCLUYE DEMOLICION DEL EDIFICIO C) EN LA ESCUELA PRIMARIA AÑO DE LA CONSTITUCION, R/A SANTUARIO 2DA SECCION DEL MUNICIPIO DE CARDENAS TABASCO.  | CONSTRUCTORA<br>AGSA, S.A. DE C.V.         |
| CONSTRUCCIÓN DE UNA AULA DIDACTICA DE 6,00X8,00 MTS Y OBRA EXTERIOR EN LA ESCUELA PRIMARIA 27 DE OCTUBRE, CON CLAVE 27DPR2029W. FAM BASICO REMANENTES 2019. CENTRO TABASCO.   | MARIO MENDEZ<br>GORDILLO.                  |
| CONSTRUCCIÓN DE UNA AULA DIDACTICA EN LA TELESECUNDARIA NIÑOS HEROES.   | NAPOLES<br>REINGENIERIA, S.A.<br>DE C.V.   |
| EL NARANJO Y LAS GOLONDRINAS, CAMPECHE.   | INTERLICEL, S.A. DE<br>C.V.                |

| OBRA  | EMPRESA                            |
|---|------------------------------------|
| CONSTRUCCIÓN DE MERCADO DE CALLE Y PARQUE CENTRAL; HABILITACIÓN DE BIBLIOTECA Y CENTRO CULTURAL Y CONSTRUCCIÓN DE CUBIERTA Y PABELLÓN; RENOVACIÓN DE MALECÓN Y PARQUE PESCADORES; CONSTRUCCIÓN DE POLIDEPORTIVO; RENOVACIÓN DEL PARQUE CENTRAL Y CONSTRUCCIÓN DE MERCADO PÚBLICO, MACUSPANA TABASCO   | LINOS CONSTRUCCIONES, S.A. DE C.V. |
| CONSTRUCCION DE RED DE AGUA POTABLE, INCLUYE UNA RED DE 2508 ml DE TUBERIA DE PVC DE 3" Y 2268 ml DE TUBERIA DE PVC DE 4" ., HUIMANGUILLO TABASCO.  | DIVAZ Y ASOCIADOS, S.A. DE C.V.    |
| 18POT096.- CONSTRUCCION DE UN AULA DIDACTICA DE 6.00 X 8.00 MTS, RECONSTRUCCION Y REMODELACION EN EL EDIFICIO E Y OBRA EXTERIOR (INCLUYE DEMOLICION EN EL EDIFICIO B) EN LA ESCUELA PRIMARIA GRAL. JOSE MARIA MORELOS CON CLAVE 27DPR0177R. PROGRAMA POTENCIACION DE LOS RECURSOS DEL FAM "ESCUELA AL CIEN" , EJERCICIO 2018, GONZÁLEZ 3RA SECCIÓN, MPIO DE CENTRO TABASCO. | DISESCO, S. DE R.L. DE C.V.        |
| C011390038-006/2020.- RECONSTRUCCIÓN DE TERRACERIAS, PAVIMENTO ASFÁLTICO Y SEÑALAMIENTO HORIZONTAL, CAMINO: FRUTILLA - LOS PAJAROS, TRAMO DEL KM 5+500 AL KM 7+650.   | CODEL INGENIEROS, S.A. DE C.V.     |
| CONSTRUCCIÓN DE UN AULA DIDACTICA DE 6,00x8,00 MTS, SERVICIO SANITARIO RURAL Y OBRA EXTERIOR, HUIMANGUILLO TABASCO.   | COINCISUR, S.A. DE C.V.            |
| VIVIENDAS DE CASAS ANDRES SOUTO, PROPIETARIO LA SRA. GLADIZ GORDILLO DEONICIO, UBICADO EN EJIDO OLCUATITLAN, MPIO. DE NACAJUCA, TABASCO.  | SABINO MORALES VELASQUEZ.          |
| CONSTRUCCION DE LA ESTACION DE SERVICIOS MARIN CENDIS DE REFRIGERACION  | SERVIFACIL DEL SURESTE SA DE CV    |
| CONTRATO 19-API-GI-09-45 DESARROLLO DE INFRAESTRUCTURA PORTUARIA EN LA LAGUNA DE PARAJARITOS ETAPA 2: CONSTRUCCION DE ACCESO CARRETERO  | GV VANGUARDIA SA DE CV             |
| REPARACION DE LOSA DE CONCRETO EN MUELLA 1, 2 Y PATIO DE CONTENEDORES EN EL RECINTO PORTUARIO COATZACOALCOS   | TALLERES Y TRANSPORTES SA DE CV    |
| 14000193.- CONSTRUCCION DE PAVIMENTACION CON CONCRETO HIDRAULICO DE LAS CALLES 27, 29, 62 Y 68 DE LA COLONIA HONHAPO, EN LA CD DE TENOSIQUE DE PINOS SUAREZ , TABASCO   | ING. PEDRO MARTIN OLLOSA DODERO    |
| DESARROLLO DE LA INFRAESTRUCTURA PORTUARIA EN AL LAGUNA DE PARAJITOS ETAPA 2: CONSTRUCCION DE PRIMER MODULO DE 80 M DE MUELLE RECINTO PORTUARIO COATZACOALCOS   | GRUPO RAUDALES SA DE CV            |

| OBRA  | EMPRESA                                |
|---|--|
| 19-API-GI-OP-47.- DESARROLLO DE INFRAESTRUCTURA PORTUARIA: CONSTRUCCION DEL SEGUNDO MOLULO DE 50 M DE MUELLE RECINTO PORTUARIO COATZACOALCOS  | GUTIERREZ DE VELASCO SA DE CV          |
| RECONSTRUCCION Y REMODELACION DE LOS EDIFICION B Y D, DEL JARDIN DE NIÑOS ROSAURA CASTRO, VILLAHERSMOSA, TABASCO  | KMEX ESPECIALISTAS SA D ECV            |
| CONSTRUCCION DE PAVIMENTO HIDRAULICO, DRENAJE SANITARIO, AGUA POTABLE, ALUMBRADO PUBLICO, GUARNICIONES , BULEVARD FRANCISCO TRUJILLO GURRIA, ENTRE CALLE CARLOS A MADRAZO BECERRA Y JOAQUIN PEDRERO CORDOVA, TEAPA TABASCO  | CONSTRUCTORA DEL SURESTE LOEC SA DE CV |
| CONSTRUCCION DE CONTROL DE RESPUESTA A EMERGENCIAS Y CONSTROL DE TRAFICO MARITIMO, ADMINISTRACION PORTUARIA INTEGRAL DOS BOCAS, PARAISO TABASCO   | CRUZMAG CONSULTING GROUD               |
| REPARACION DE PATIO DE ESPERA EN EL RECINTO PUERTARIO, RECINTO PORTUARIO COATZACOALCOS  | GELAPA CONSTRUCCIONES S.A. DE C.V.     |
| CONSTRUCCION DE BARRA CAMPECHE.   | CONSTRUCTORA MARUSA, S.A. DE C.V.      |
| CONSTRUCCIÓN DE UN AULA DIDACTICA DE 6,00 X 8,00 MTS, SERVICIO SANITARIO RURAL DE TRES MODULOS, RECONSTRUCCION Y REMODELACION EN EL EDIFICIO C Y OBRA EXTERIOR EN LA ESCUELA PRIMARIA MARGARITA MAZA DE JUÁREZ CON CLAVE 27DPR10772.  | CLAUDIA JAZMIN OCHOA CAMPOS            |
| 18POT113.- CONSTRUCCION DE UN AULA DIDACTICA DE 6,00 X 8,00 MTS, RECONSTRUCCIÓN Y REMODELACIÓN EN EL EDIFICIO B Y OBRA EXTERIOR, EN EL JARDIN DE NIÑOS CENTRO RURAL INFANTIL CON CLAVE 27EJN1603K, PROGRAMA POTENCIACION DE LOS RECURSOS DEL FAM "ESCUELAS AL CIEN" EJERCICIO 2018, UBICADA EN PAREDÓN 2DA SECCIÓN, MPIO. DE HUIMANGUILLO, TABASCO. | CONSORCIO DOMAGUI, S.A. DE C.V.        |
| CONSTRUCCIÓN DE UN AULA DIDACTICA DE 6X8 MTS, SERVICIO SANITARIO RURAL Y OBRA EXTERIOR  | COINCISUR, S.A. DE C.V.                |
| CONSTRUCCIÓN DE UN AULA DIDACTICA DE 6,00 X 8,00 MTS, Y OBRA EXTERIOR EN LA ESCUELA PRIMARIA 27 DE OCTUBRE.   | MARIO MENDEZ GORDILLO                  |

**OBRAS DE CONTROL DE CALIDAD**  
**AÑO 2021**

| OBRA   | EMPRESA                                    |
|--|--|
| DIVERSAS TIENDAS EN EL ESTADO DE PUEBLA<br>( OXXO'S: GAS PIPILA, VILLAS URANGAS, NIGROMANTE, TLATEMPA, INDALECIO, TLATEMULCO   | CADENA COMERCIAL<br>OXXO, S.A. DE C.V.     |
| DESARROLLO DE LA INFRAESTRUCTURA PORTUARIA EN LA LAGUNA DE PAJARITOS ETAPA 2: CONSTRUCCION DE PRIMER MODULO DE 80 M. DE MUELLE.  | GRUPO RAUDALES S.A.<br>DE C.V.             |
| CONSTRUCCION DE CENTRO DE RESPUESTA A EMERGENCIA DE CONTROL DE TRAFICO MARITIMO.   | CRUZMAG CONSULTING<br>GROUD                |
| REPARACION DE LOSAS DE CONCRETO EN EL MUELLE 01 y 02 Y PATIO DE CONTENEDORES EN EL RECINTO PORTUARIO COATZACOALCOS.  | TALLERES Y<br>TRANSPORTES, S.A. DE<br>C.V. |
| 19-API-GI-OP-47.- DESARROLLO DE INFRAESTRUCTURA PORTUARIA: CONSTRUCCION DEL SEGUNDO MOLULO DE 50 M DE MUELLE RECINTO PORTUARIO COATZACOALCOS   | GUTIERREZ DE VELASCO<br>SA DE CV           |
| REPARACION DE LOSA DE CONCRETO EN MUELLE 1, 2 Y PATIO DE CONTENEDORES EN EL RECINTO PORTUARIO COATZACOALCOS  | TALLERES Y<br>TRANSPORTES SA DE CV         |
| MEJORAMIENTO Y AMPLIACION DE BANCO DE ARMADA DE LA SECRETARIA DE SEGURIDAD Y PROTECCION CIUDADANA  | GRUPO CONSTRUCTORA<br>VIRU, S.A. DE C.V.   |
| 05000117- CONSTRUCCION DE AULA EN EL MUNICIPIO DE CENTRO LOCALIDAD VILLAHERMOSA COBATAB No 4   | ELIZABETH GUZMAN<br>GUTIERREZ              |
| 07000079.- CONSTRUCCION DE DOS AULAS DIDACTICAS DE 6,00 X 8,00 MTS Y OBRA EXTERIOR (INCLUYE DEMOLICION DEL EDIFICIO C) EN LA ESCUELA PRIMARIA AÑO DE LA CONSTITUCION, R/A SANTUARIO 2DA SECCION DEL MUNICIPIO DE CARDENAS TABASCO. | CONSTRUCTORA AGSA,<br>S.A. DE C.V.         |
| CONSTRUCCION DE LA ESTACION DE SERVICIOS MARIN CENDIS DE REFRIGERACION   | SERVIFÁCIL DEL SURESTE,<br>S.A. DE C.V.    |
| PAQUETE 222 ITIFE  | CARLOS FRANCISCO<br>CASANOVA               |
| REPARACION DE PATIO DE ESPERA EN EL RECINTO PUERTARIO, RECINTO PORTUARIO COATZACOALCOS   | GELAPA<br>CONSTRUCCIONES S.A.<br>DE C.V.   |

| OBRA   | EMPRESA                                     |
|--|---|
| 4000171.- CONSTRUCCIÓN DE PAVIMENTO HIDRAULICO, GUARNICIONES, BANQUETAS, RED DE DRENAJE, AGUA POTABLE Y ALUMBRADO EN EL BOULEVARD FRANCISCO TRUJILLO GURRIA, ENTRE CALLES A. MADRAZO BECERRA Y JOAQUIN PEDRERO   | CONSTRUCTORA DEL SURESTE LOEC, S.A. DE C.V. |
| HABILITADO DE EXPLANADA DEL BC 101   | FUSION DE SERVICIOS EMPRESARIAL             |
| CONSTRUCCION DE DIVERSOS BANCOS BIENESTAR EN TABASCO: MIGUEL HIDALGO, AMADOS GOMEZ, LIBERTAD, POBLADO C-17 INDEPENDENCIA, OCUAPAN, GUTIERREZ GOMEZ, LAZARO CARDENAS, OXOLOTAN  | SECRETARIA DE DEFENSA NACIONAL              |
| 17POT248.-CONSTRUCCION DEL EDIFICIO I Y OBRA EXTERIOR, EN LA UNIVERSIDAD JUAREZ AUTONOMA DE TABASCO , DIVISION ACADEMICA MULTIDICIPLINARIA DE COMALCALCO CON CLAVE 27MSU0018V.   | VIACOR CONSTRUCCIONES S.A. DE C.V.          |
| 17POT240.- CONSTRUCCIÓN DE AULA DE TUTORIAS DE 6,00x8,00 MTS, BIBLIOTECA DE 12,0x8,00 MTS, OBRA EXTERIOR EN EL COLEGIO DE BACHILLERES PLANTEL No. 47 CON CLAVE 27ECB0051E.   | JOSE JESUS LOPEZ RAMOS                      |
| RENOVACION DE PARQUE CENTRAL BENITO JUAREZ GARCIA Y CALLES CIRCUDANTES   | ARRENDADORA BONAMENTE S.A. DE C.V.          |
| REFINERIA  | OYH CONSTRUCCIONES S.A. DE C.V.             |
| AR098 CONSTRUCCION DE RED DE AGUA POTABLE INCLUYE (UNA RED DE 2,508 ML DE TUBERIA PVC DE 3" Ø Y 2,268 ML DE TUBERI DE PVC DE 4"Ø POZO PROFUNDO, SUBESTACION ELECTRICA, 140 TOMAS DOMICILIARIAS, CASETA DE ISPECCION, TANQUE ELEVADO DE 35 M3 Y CERCA PERIMENTRAL). | DIVAZ Y ASOCIADOS, S.A. DE C.V.             |
| PCA-27006EP004.-RENOVACION DE CENTRO DE CONVIVENCIA Y CENTRO DE DESARROLLO COMUNITARIO   | CONSTRUCTORA LAP SA DE CV                   |

| OBRA   | EMPRESA                                  |
|--|--|
| 19POT167.-CONSTRUCCION DEL EDIFICIO PARA LABORATORIO DEL CENTRO DE INVESTIGACION Y POSGRADO (INCLUYE DEMOLICION DEL EDIFICIO P), SUBESTACION ELECTRICA DE 300 KVA, EN LA UNIVERSIDAD JUAREZ AUTONOMA DEN TABSCO, DIVISION ACADEMICA DE CIENCIAS DE LA SALUD UNIDAD CENTRO CON CLAVE 27MSU0018V, PROGRAMA POTENCIACION DE LOS RECURSOS DEL FAM "ESCUELAS AL CIEN" EJERCICIO 2018, VILLAHERMOSA, MPIO. DE CENTRO, TABASCO. | PROYECTOS Y CONSTRUCCIONES TABASCO VERDE |
| PCA-27017EP003 CONSTRUCCION DE DE CENTRO DE DESARROLLO COMUNITARIO "LUIS DONALDO COLOSIO", CALLE GIRASOL, ESQUINA CALLE ASUCENA, JARDINES DEL USUMACINTA, TENOSIQUE DE PINO SUÁREZ .TENOSIQUE TABASCO  | LOS CEDROS CONSTRUCCIONES SA DE CV       |
| RENOVACION DE UNIDAD POLIDEPORTIVO Y NUEVO ESTADIO DE BEISBOL AV COLIN DOMINGO COLIN EN EL MUNICIPIO DE CUNDUACAN, ESTADO DE TABASCO.  | LOS CEDROS CONSTRUCCIONES SA DE CV       |
| OBRA: C011390038-006/2020.- RECONSTRUCCIÓN DE TERRACERIAS, PAVIMENTO ASFÁLTICO Y SEÑALAMIENTO HORIZONTAL, CAMINO: FRUTILLA - LOS PAJAROS, TRAMO DEL KM 5+500 AL KM 7+650."   | CODEL INGENIEROS, S.A. DE C.V.           |
| PROYECTO FOTOVOLTAICO LA PIMIENTA, CARRETERA FEDERAL 186 -VILLAHERMOSA A ESCÁRCEGA KM 166+000.   | PROMOCIONES CASAS ARCA S DE RL DE CV     |
| PROYECTO FOTOVOLTAICO LA PIMIENTA, CARRETERA FEDERAL 186 -VILLAHERMOSA A ESCÁRCEGA KM 166+000.   | COMATSA, S.A. DE C.V.                    |
| PROYECTO FOTOVOLTAICO LA PIMIENTA, CARRETERA FEDERAL 186 -VILLAHERMOSA A ESCÁRCEGA KM 166+000.   | ICACSA CONSTRUCCIONES S DE RL.           |
| RENOVACION DE LA IMAGEN URBANA DEL CENTRO DE CUNDUACAN TABASCO, Y CALLE HOMBRE ILUSTRES HAS LA AV. PERIFERICO  | CONSTRUCTORA LAP SA DE CV                |
| PCA-2717EP005 CONSTRUCCIÓN DE CENTRO SOCIAL (CASINO), 'C.P: 86904 HERMENEGILDO GALEANA ESQUINA CON JOSÉ MARÍA DE PINO SUÁREZ. TENOSIQUE TABASCO  | LOS CEDROS CONSTRUCCIONES SA DE CV       |



**OBRAS DE CONTROL DE CALIDAD**  
**AÑO 2022**

| OBRA  | EMPRESA  |
|---|--|
| 'PCA-2717EP001 CONSTRUCCIÓN DE MERCADO PÚBLICO BENITO JUÁREZ 'CALLE 28 ESQUINA 21, TENOSIQUE DE PINO SUÁREZ.  | LOS CEDROS CONSTRUCCIONES SA DE CV                   |
| RENOVACIÓN DE PARQUE DE "SAN JUAN" + FARO ACTIVIDADES MÚLTIPLES Y OFICIOS. 'HERMENEGILDO GALEANA ENTRE CALLES RANCHO GRANDE Y BOCA DEL CERRO C.P:86901, TENOSIQUE DE PINO SUÁREZ. | LOS CEDROS CONSTRUCCIONES SA DE CV                   |
| MERCADO PUBLICO Y PATIO DE MANIOBRAS CUNDUACAN TABASCO  | LOS CEDROS CONSTRUCCIONES SA DE CV                   |
| RENOVACION DE PARQUE DE CONVIVENCIA CON MALECON Y CENTRO DE DESARROLLO COMUNITARIO, HUIMANGUILLO TABASCO.   | TRASGO ARQUITECTURA Y CONSTRUCCIONES S.A. DE C.V.    |
| PLAZA DEL TACO Y BIBLIOTECA DIGITAL (PARIAN) IGNACIO ALLENDE ENTRE PROLONGACIÓN VICENTE GUERRERO, HUIMANGUILLO TABASCO.   | TRASGO ARQUITECTURA Y CONSTRUCCIONES S.A. DE C.V.    |
| MIZTON PROJECT 10" Ø X 8 KM   | ARENDA, S. DE R.L. DE C.V.                           |
| PROYECTO FOTOVOLTAICO LA PIMIENTA, CARRETERA FEDERAL 186 -VILLAHERMOSA A ESCÁRCEGA KM 166+000.  | AT PROYECTOS Y SERVICIOS ELECTROCIVILES S.A. DE C.V. |
| CONSTRUCCION DE UN AULA DIDACTICA DE 2EE EN ESTRUCTURA U-1C PRIMER NIVEL Y OBRA EXTERIOR EN EL COLEGIO DE BACHILLERES PLANTEL NUM.6. CD. DE CUNDUACAN, MPIO DE CUNDUACAN TABASCO. | AURORA ZURITA GOMEZ                                  |
| CONSTRUCCION DE MERCADO GURRIA EN LA CALLE JOSE MARTI   | ICON PENINSULAR                                      |
| 07000287.-CONSTRUCCION DE LA PLANTA DE TRATAMIENTO DE AGUAS RESIDUALES Y CONFORMACION DE VASO REGULADOR EN LA UNIVERSIDAD INTERCULTURAL DEL ESTADO DE TABASCO                     | CONSORCIO ELISAMA S.A. DE C.V.                       |
| GASODUCTO DE BN 16" DE DIAM. X23 KM DE TMDB HACIA LA PLATAFORMA YAXCHE-A  | ARENDA, S. DE R.L. DE C.V.                           |
| RENOVACION DE UNIDAD POLIDEPORTIVO Y NUEVO ESTADIO DE BEISBOL AV COLIN DOMINGO COLIN EN EL MUNICIPIO DE CUNDUACAN, ESTADO DE TABASCO.   | LOS CEDROS CONSTRUCCIONES SA DE CV                   |
| ESTACION SALIDA TEAPA   | SERVIFÁCIL DEL SURESTE, S.A. DE C.V.                 |
| 14000446.-RECONSTRUCCION DE CAMINO FRONTERA -JONUTA TRAMO FRONTERA-LA TIJERA, DE KM. 0+000 AL 61+600 EN TRAMOS AISLADOS   | 'CONSTRUCTORA ARECHIGA S.A. DE C.V.                  |
| 'CONSTRUCCION DE OBRA CIVIL PARA EL PARQUE FOTOVOLTAICO EN LA BASE SCHLUMBERGER UBICADO EN VILLAHERMOSA CENTRO TABASCO  | 'CONSTRUCTORA ARECHIGA S.A. DE C.V.                  |



| OBRA  | EMPRESA  |
|---|--|
| CONSTRUCCIÓN DE CENTRO DE DESARROLLO COMUNITARIO Y PARQUE LINEAL EN LA COLONIA "HILARIO C. SALAS"   | R2D PROYECTOS MULTIPLES S.A. DE C.V. EN PARTICIPACIÓN CONJUNTA CON COMERCIALIZADORA MONAGAS S.A. DE C.V. |
| DOSIFICACION DE ADOQUIN PIGMENTO 50%  | LUCERO HERRERA GARCIA  |
| PAVIMENTO DE CALLE AV JIBARITA  | GREGORIO LOPEZ JIMENEZ   |
| CONSTRUCCION DE MERCADO GURRIA EN LA CALLE JOSE MARTI   | ICON PENINSULAR  |
| RENOVACIÓN DE PLAZA CÍVICA BENITO JUÁREZ Y DE IMAGEN URBANO DEL CENTRO COLONIA CENTRO MPO ACAYUCAN EDO DE VERACRUZ  | ROBIDE DEL CENTRO S.A. DE C.V.   |
| RECONSTRUCCION DE PAVIMENTO CON CONCRETO HIDRAULICO, BANQUETA, GUARNICIONES Y OBRAS COMPLEMENTARIAS EN LA CALLE BENITO JUAREZ. TRAMO: IGNACIO LOPEZ RAYON A CALLE GREGORIO MENDEZ   | EDIFICADORA CAMIONERA DEL GOLFO S.A. DE C.V.   |
| CONSTRUCCIÓN DE 2 AULAS DIDÁCTICAS, DIRECCIÓN-SERVICIO SANITARIO Y OBRA EXTERIOR (INCLUYE DEMOL.), EN LA PRIMARIA PORFIRIO GONZÁLEZ ROMERO, CON CLAVE 27DR0554C. BENITO JUAREZ 3RA. SECCIÓN MPIO. JALPA DE MÉNDEZ, TABASCO.   | ELIA MARIA PERALTA SANCHEZ   |
| CONSTRUCCIÓN DE PAVIMENTO CON CONCRETO HIDRÁULICO .   | RODJUAN COSTRUCCIONES S.A. DE C.V.   |
| CONSTRUCCIÓN DE 2 AULAS DIDACTICAS DIRRECCIÓN, SERVICIO SANITARIO Y OBRA EXTERIOR PRIMARIA JOSE LUIS CASTILLO   | RUBEN ARTURO PERALTA GOMEZ   |
| CONSTRUCCIÓN DE TRES AULAS DIDACTICAS DE 6.00 X 8.00 MTS., RECONSTRUCCIÓN Y REMODELACIÓN EN EL EDIFICIO F Y OBRA EXTERIOR, EN LA ESCUELA NORMAL GRACIELA PINTADO DE MADRAZO CON CLAVE 27MSU0041W. PROGRAMA POTENCIACIÓN DE LOS RECURSOS DEL FAM "ESCUELAS AL CIEN" EJERCICO 2016. | TVA CONSTRUCCIONES, S.A. DE C.V.   |
| CONSTRUCCIÓN DE PAVIMENTO DE CONCRETO, GUARNICIONES Y BANQUETAS EN ACCESO DE EDIFICIO DE SEGURIDAD PUBLICA  | ARMAOS CONSTRUCCIONES S.A. DE C.V.   |
| CONSTRUCCIÓN DE PAVIMENTO HIDRÁULICO EN LAS CALLES FÉLIX FULGENCIO PALAVICINI Y HUMBERTO TAPIA CÓRDOVA (ENTRE CALLES FÉLIX FULGENCIO PALAVICINI Y JOAQUIN PEDRERO CÓRDOBA, EN LA CIUDAD DE TEAPA TABASCO.   | GIMASA S.A. DE C.V.  |

|   |  |
|---|--|
| 'ESCRIBANO SUMINISTRO DE GAS NATURAL EN LA REFINERIA DOS BOCAS PARAÍSO, TABASCO.  | 'CR CONSTRUCCIONES Y REPARACIONES DEL SUR S.A. DE C.V.                                 |
| 'ESCRIBANO SUMINISTRO DE GAS NATURAL EN LA REFINERIA DOS BOCAS PARAÍSO, TABASCO.  |  |
| 'NANCHITO SUMINISTRO DE GAS NATURAL EN LA REFINERIA DOS BOCAS PARAÍSO, TABASCO.   |  |
| 'MISTERIO SUMINISTRO DE GAS NATURAL EN LA REFINERIA DOS BOCAS PARAÍSO, TABASCO.   | 'CR CONSTRUCCIONES Y REPARACIONES DEL SUR S.A. DE C.V.                                 |
| 'YOLOXOCHILT SUMINISTRO DE GAS NATURAL EN LA REFINERIA DOS BOCAS PARAÍSO, TABASCO.  |  |
| '11310282 REHABILITACIÓN INTEGRAL EN LA PLANTA DE TRATAMIENTO DE AGUAS RESIDUALES (GUANAJAY) DE LACIUDAD DE PARAISO TABASCO   | 'PRISCA S.A. DE C.V.   |
| 'T96320 "MURO DE CONTENCIÓN NS Y BARDA PERIMETRAL". TIJUANA BAJA CALIFORNIA   | 'CONSTRUCTORA PROURVIKA, S.A. DE C.V.  |
| 'OXXO 23 DE JULIO   | CADENA COMERCIAL OXXO  |
| 'OXXO BALAMKU   |  |
| 'OXXO PUERTO CEIBA  |  |
| OXXO ARENA HIDALGO  |  |
| OXXO SILVICTUC  |  |
| 'CONSTRUCCIÓN DE GASODUCTO 36" $\phi$ X0,875" DE PERA PAREDON EN PERA MACAYO  | 'ARENDAL, S. DE R.L. DE C.V.   |
| '11310282 REHABILITACIÓN INTEGRAL EN LA PLANTA DE TRATAMIENTO DE AGUAS RESIDUALES (GUANAJAY) DE LACIUDAD DE PARAISO TABASCO   | 'PRISCA S.A. DE C.V.   |
| 'REMODELACIÓN DEL STAND DE TIROS DE LA ACADEMIA DE POLICIA DEL ESTADO, DE LA SECRETARIA DE SEGURIDAD PUBLICA Y PROTECCIÓN CIUDADANA.  | 'TXAT LATAM S.A. DE C.V.   |
| 'T96320 "MURO DE CONTENCIÓN NS Y BARDA PERIMETRAL". TIJUANA BAJA CALIFORNIA   | 'CONSTRUCTORA PROURVIKA, S.A. DE C.V.  |
| CONTRATO No. PTI-ID-O-P6-21-2022 CONSTRUCCIÓN DE LOS CÁRCAMOS DEL PREDIO 1 DE AGUA PLUVIAL Z-1-N, ACEITOSO Z-1-N Y ACEITOSO Z-1-S PARA LOS DRENAJES DEFINITIVOS DE LA INTEGRACIÓN PARA LA REFINERÍA DOS BOCAS, PARAÍSO TABASCO, FASE II-A | COMERCIALIZADORA DE PRODUCTOS, SERVICIOS Y MAQUINARIA JIMENEZ FALCON S. DE R.L. DE C.V |



---

# ANEXOS

|  |                               |                |
|--|-------------------------------|----------------|
|  <p>Asociación Nacional de Laboratorios<br/>Independientes al Servicio de la Construcción, A.C.</p> | CÓDIGO.                       | EA-ANA-05-02B  |
|  | REVISIÓN No.                  | 02             |
|  | ENTRADA EN VIGOR.             | MAYO 2021      |
|  | INFORME NO. CONCRETO-2021-03T | Página 1 de 24 |

|                   |            |                         |                   |                         |      |
|-------------------|------------|-------------------------|-------------------|-------------------------|------|
| Fecha de informe: | 2021-10-18 | No. de informe técnico: | CONCRETO-2021/03T | Código del laboratorio: | 8171 |
|-------------------|------------|-------------------------|-------------------|-------------------------|------|

PEA/OFICIO/2021-153

**EMS, INGENIERÍA, CONSTRUCCIONES Y CONTROL DE CALIDAD**  
**ING. JOSÉ FERNANDO ESCALANTE LÓPEZ**  
**Representante autorizado**

**Estimado Ingeniero:**

Anexo al presente Informe Final del Programa de Ensayos de Aptitud en **CONCRETO 2021/03T**, en el cual se resume el desempeño de su laboratorio, identificado con el No. de Código arriba citado.

Los resultados obtenidos por su laboratorio en los ensayos en los cuales participó en el Programa, son los siguientes:

| Ensayo   | Resultado Obtenido   |
|--|----------------------|
| Revenimiento en el concreto fresco.  | <b>Satisfactorio</b> |
| Resistencia a la compresión de cilindros de concreto a la edad de 7 días.            | <b>Satisfactorio</b> |
| Resistencia a la compresión de especímenes cúbicos de concreto a la edad de 7 días.  | <b>Satisfactorio</b> |
| Resistencia a la compresión de cilindros de concreto a la edad de 28 días.           | <b>Satisfactorio</b> |
| Resistencia a la compresión de especímenes cúbicos de concreto a la edad de 28 días. | <b>Satisfactorio</b> |

En los ensayos donde sus resultados fueron **Cuestionable y No Satisfactorio**, es necesario que aplique las acciones correspondientes. Para acreditaciones iniciales considerar lo establecido en la Política de Ensayos de Aptitud de la ema.

Es importante que su laboratorio considere como parte de la mejora continua, según corresponda, lo indicado en la sección 10 de comentarios sobre el desempeño de los participantes y sección 11 de conclusiones del presente informe.

A nombre de ANALISEC aprovecho la oportunidad para agradecerle su participación y apoyo sin el cual no habría sido posible la realización de este Programa, esperando que esta experiencia haya sido de gran utilidad para la mejora continua dentro de su organización.

Sin más por el momento reciba un cordial saludo.



**Ing. Elia Arianne Méndez Ramírez**  
**Coordinación del PEA**

ASOCIACIÓN NACIONAL DE LOS LABORATORIOS INDEPENDIENTES  
AL SERVICIO DE LA CONSTRUCCIÓN, A.C.

**ANALISEC**

C.C.P. ARCHIVO



|  |  |                |
|--|--|----------------|
| <b>INFORME FINAL DE ENSAYOS DE APTITUD<br/>GEOTECNIA II - COMPACTACIONES</b><br> Asociación Nacional de Laboratorios<br>Independientes al Servicio de la Construcción, A.C. | CÓDIGO.  | EA-ANA-05-02E  |
|  | REVISIÓN No.   | 03             |
|  | ENTRADA EN VIGOR.                                      | OCTUBRE 2021   |
|  | INFORME NO. GEOTECNIA II-<br>COMPACTACIONES 2022/01TAB | Página 1 de 18 |

|                   |             |                         |   |                         |      |
|-------------------|-------------|-------------------------|---|-------------------------|------|
| Fecha de informe: | 2022-MAY-12 | No. de informe técnico: | GEOTECNIA II-<br>COMPACTACIONES<br>2022/01TAB | Código del laboratorio: | 3040 |
|-------------------|-------------|-------------------------|---|-------------------------|------|

PEA/OFICIO/2022-076

Ing. José Fernando Escalante López  
EMS, INGENIERÍA, CONSTRUCCIONES Y CONTROL DE CALIDAD  
Representante autorizado

Estimado:

Anexo al presente Informe Final del Programa de Ensayos de Aptitud en GEOTECNIA II-COMPACTACIONES 2022/01TAB, en el cual se resume el desempeño de su laboratorio, identificado con el No. de Código arriba citado.

Los resultados obtenidos por su laboratorio en los ensayos en los cuales participó en el Programa, son los siguientes:

| Ensayo   | Resultado Obtenido |
|--|--------------------|
| Determinación de la masa volumétrica húmeda de un material térreo en el lugar.<br>(Método de cono y arena) | Satisfactorio      |
| Determinación de la masa volumétrica seca de un material térreo en el lugar.                               | Satisfactorio      |
| Determinación del contenido de agua en materiales térreos.   | Satisfactorio      |

En los ensayos donde sus resultados fueron Cuestionable y No Satisfactorio, es necesario que aplique las acciones correspondientes. Para acreditaciones iniciales considerar lo establecido en la Política de Ensayos de Aptitud de la ema.

Es importante que su laboratorio considere como parte de la mejora continua, según corresponda, lo indicado en la sección 10 de comentarios sobre el desempeño de los participantes y sección 11 de conclusiones del presente informe.

A nombre de ANALISEC aprovecho la oportunidad para agradecerle su participación y apoyo sin el cual no habría sido posible la realización de este Programa, esperando que esta experiencia haya sido de gran utilidad para la mejora continua dentro de su organización.

Sin más por el momento reciba un cordial saludo.



Arg. Fernando Álvarez Guillen

Jefe de área técnica

ASOCIACIÓN NACIONAL DE LOS LABORATORIOS INDEPENDIENTES  
AL SERVICIO DE LA CONSTRUCCIÓN, A.C. (ANALISEC)

C.C.P. ARCHIVO

ESTE DOCUMENTO ES PROPIEDAD DEL PEA ANALISEC, A. C. SU DIVULGACION ESTA PROHIBIDA SI NO ES EXPRESAMENTE AUTORIZADA.

Holbein N° 217 Desp. 504 Col. Noche Buena C.P. 03720 CD. de México TEL: (0155) 5811-8663 / 7578. del interior llame al 01 800 713 2796  
E-Mail: asociados@analisec.mx / contacto@analisec.mx / administracion@analisec.mx [www.analisec.mx](http://www.analisec.mx)



entidad mexicana de acreditación a.c.

acreditación

ACREDITA  
A \*  
**EMS INGENIERIA, CONSTRUCCIONES Y  
CONTROL DE CALIDAD S.A. DE .C.V.**

**EMS INGENIERÍA, CONSTRUCCIONES Y CONTROL DE  
CALIDAD**

**CASCADA Mz. 3 Lt. 27, EL BAJIO C.P. 86500 CÁRDENAS, TABASCO.**

*Como Laboratorio de Ensayo*

*De acuerdo a los requisitos establecidos en la norma NMX-EC-17025-IMNC-2018  
ISO/IEC 17025:2017, para las actividades de evaluación de la conformidad en:*

**Construcción\***

**Acreditación No: C-1176-221/19.  
Vigente a partir del: 2019-12-17.**

*El cumplimiento de los requisitos de la Norma NMX-EC-17025-IMNC-2018 ISO/IEC 17025:2017 por parte de un laboratorio significa que el laboratorio cumple tanto los requisitos de competencia técnica como los requisitos del sistema de gestión necesarios para que pueda entregar de forma consistente resultados técnicamente válidos. Los requisitos del sistema de gestión de la Norma NMX-EC-17025-IMNC-2018 ISO/IEC 17025:2017 están escritos en un lenguaje que corresponde con las operaciones de un laboratorio y satisfacen los principios de la Norma ISO 9001:2015 "Sistemas de Gestión de la Calidad- Requisitos" y además son afines a sus requisitos pertinentes.*

  
**María Isabel López Martínez**  
Directora General



**\*22LP3053; Actualización del nombre o denominación social. Vigente a partir del 2022-08-24**

Siempre que se presente este documento como evidencia de acreditación, deberá estar acompañado del anexo técnico.  
Para verificar el estatus de la vigencia de este certificado, consultar la página electrónica de la ema.

FOR-LAB-011-01



La Asociación Nacional de Laboratorios  
Independientes al Servicio de la Construcción, A.C

Otorga la presente:

# CONSTANCIA

Como Asociado Activo A, para el Ejercicio 2023 a:  
**EMS INGENIERIA, CONSTRUCCIONES Y CONTROL DE CALIDAD**  
S.A. DE C.V.  
Asociado N° 443

Por cumplir los requisitos y criterios de evaluación establecidos  
en los Estatutos y Reglamentos vigentes de la Asociación.



Presidente Nacional 2022-2023  
Ing. Francisco Javier Pérez Vidal





---

# PORTAFOLIO FOTOGRAFICO



INSTALACIONES

EMS





INSTALACIONES

ÁREA DE CONCRETO





## INSTALACIONES

ÁREA DE CABECEO  
DE ESPECÍMENES

## INSTALACIONES

CUARTO HUMEDO



INSTALACIONES

ÁREA DE CURADO





INSTALACIONES

ÁREA GEOTECNIA



INSTALACIONES

SALA DE JUNTAS





INSTALACIONES

LABORATORIO DE  
MECANICA DE SUELO



PRENSA

**MAQUINA AUTOMATICA PILOT (CALBRADA)  
PARA LOS ENSAYOS A LA COMPRESIÓN Y LA FLEXION DE  
ESPECÍMENES DE CONCRETO**



## CONTROL DE CALIDAD

PROYECTO FOTOVOLTAICO LA PIMIENTA.  
CARRETERA FEDERAL 186 -  
VILLAHERMOSA A ESCÁRCEGA KM  
166+000.





## CONTROL DE CALIDAD

CONTRATO 19-API-GI-OP-45. DESARROLLO DE INFRAESTRUCTURA PORTUARIA EN LA LAGUNA DE PAJARITOS, ETAPA 2: CONSTRUCCION DE ACCESO CARRETERO. API PAJARITOS, COATZACOALCOS VERACRUZ.



**CONTROL DE CALIDAD**

**DIVERSAS TIENDAS OXXO  
PLAZA COATZACOALCOS**



CONTROL DE CALIDAD

DIVERSAS TIENDAS OXXO  
PLAZA COATZACOALCOS







CONTROL DE CALIDAD

DIVERSAS TIENDAS OXXO  
PLAZA PUEBLA





CONTROL DE CALIDAD

DIVERSAS TIENDAS OXXO  
PLAZA PUEBLA



MECANICA DE SUELOS

DIVERSAS TIENDAS OXXO  
PLAZA PUEBLA





## MECANICA DE SUELOS

DIVERSAS TIENDAS OXXO  
PLAZA PUEBLA







MECANICA DE SUELOS

EDIFICIO HABITACIONAL  
VILLAHERMOSA



## OBRA MECANICA

CONTRATO 425014809

SERVICIO DE INYECCIÓN DE GAS RESIDUAL MEDIANTE MOTOCOMPRESORES (MTC) A BOCA DE POZOS EN LOS CAMPOS DE LOS ACTIVOS DE LA REGIÓN SUR.



## OBRA MECANICA

CONTRATO 425014809

SERVICIO DE INYECCIÓN DE GAS RESIDUAL MEDIANTE MOTOCOMPRESORES (MTC) A BOCA DE POZOS EN LOS CAMPOS DE LOS ACTIVOS DE LA REGIÓN SUR.





## CONTROL DE CALIDAD

GRUPO RAUDALES S.A. DE C.V.  
DESARROLLO DE LA INFRAESTRUCTURA PORTUARIA EN LA LAGUNA  
DE PAJARITOS ETAPA 2: CONSTRUCCION DE PRIMER MODULO DE  
80 M. DE MUELLE.





## CONTROL DE CALIDAD

GUTIERREZ DE VELASCO SA DE CV  
19-API-GI-OP-47.- DESARROLLO DE INFRAESTRUCTURA  
PORTUARIA: CONSTRUCCION DEL SEGUNDO MOLULO DE 50 M



## CONTROL DE CALIDAD

TALLERES Y TRANSPORTES, S.A. DE C.V.  
REPARACION DE LOSAS DE CONCRETO EN EL MUELLE 01 y 02  
Y PATIO DE CONTENEDORES EN EL RECINTO PORTUARIO





## CONTROL DE CALIDAD

COMATSA, S.A. DE C.V.  
PROYECTO FOTOVOLTAICO LA PIMIENTA.  
CARRETERA FEDERAL 186 -VILLAHERMOSA A ESCÁRCEGA KM 166+000



## CONTROL DE CALIDAD

PROMOCIONES CASAS ARCA S DE RL DE CV  
PROYECTO FOTOVOLTAICO LA PIMIENTA.  
CARRETERA FEDERAL 186 -VILLAHERMOSA A ESCÁRCEGA  
KM 166+000.



## CONTROL DE CALIDAD

ARRENDADORA BONAMENTE S.A. DE C.V.  
RENOVACION DE PARQUE CENTRAL BENITO JUAREZ  
GARCIA Y CALLES CIRCUDANTES  
PARQUE BENITO JUAREZ GARCIA -JACINTO LOPEZ 73,  
CENTRO 86400 HUIMANGUILLO TABASCO





**CONTROL DE CALIDAD**  
**“GEOTECNIA”**

CONSTRUCCION DE OBRA CIVIL  
PARA PARQUE FOTOVOLTAICO  
EN LA BASE SCHLUMBERGER,  
VILLAHERMOSA, TABASCO





## CONTROL DE CALIDAD "CONCRETO"

CONSTRUCCION DE OBRA CIVIL  
PARA PARQUE FOTOVOLTAICO  
EN LA BASE SCHLUMBERGER,  
VILLAHERMOSA, TABASCO



## SONDEO 10M

CEAS CARDENAS  
COL EL PALMAL





**MECANICA DE SUELOS**

**MALECON TEPETICAN  
MUNICIPIO DE  
MACUSPANA TABASCO**







## SALAMANCA, GUANAJUATO

MECANICA DE SUELOS

100 SONDEOS DISTINTOS  
PUNTOS DE LA  
REPUBLICA MEXICANA

## SAN JUAN DEL RIO QUERETARO





## HERMOSILLO, SONORA



## MONTERREY NUEVO LEON



## CD MADERO, TAMAULIPAS



## HUAUCHINANGO, PUEBLA





## SANTA ANITA, OAXACA



## SAN CRISTOBAL, CHIAPAS



CONTROL DE CALIDAD; R2D PROYECTOS MULTIPLES S.A. DE C.V.

**CONSTRUCCIÓN DE CENTRO DE DESARROLLO COMUNITARIO Y PARQUE LINEAL EN LA COLONIA "HILARIO C. SALAS"**







CONTROL DE CALIDAD; ROBIDE DEL CENTRO S.A. DE C.V.

**RENOVACIÓN DE PLAZA CÍVICA BENITO JUÁREZ Y DE IMAGEN URBANO DEL CENTRO COLONIA  
CENTRO MPO ACAYUCAN EDO DE VERACRUZ**







CONTROL DE CALIDAD; ELIA MARIA PERALTA SANCHEZ

**CONSTRUCCIÓN DE 2 AULAS DIDÁCTICAS, DIRECCIÓN-SERVICIO SANITARIO Y OBRA EXTERIOR (INCLUYE DEMOL.), EN LA PRIMARIA PORFIRIO GONZÁLEZ ROMERO, CON CLAVE 27DR054C. BENITO JUAREZ 3RA. SECCIÓN MPIO. JALPA DE MÉNDEZ, TABASCO.**





CONTROL DE CALIDAD; RODJUAN COSTRUCCIONES S.A. DE C.V.

**CONSTRUCCIÓN DE PAVIMENTO CON CONCRETO HIDRÁULICO .**



CONTROL DE CALIDAD; RUBEN ARTURO PERALTA GOMEZ.

**CONSTRUCCIÓN DE 2 AULAS DIDACTICAS DIRRECCIÓN, SERVICIO SANITARIO Y OBRA EXTERIOR PRIMARIA JOSE LUIS CASTILLO**





CONTROL DE CALIDAD; TVA CONSTRUCCIONES SA DE CV.

**CONSTRUCCIÓN DE TRES AULAS DIDACTICAS DE 6.00 X 8.00 MTS., RECONSTRUCCIÓN Y REMODELACIÓN EN EL EDIFICIO F Y OBRA EXTERIOR, EN LA ESCUELA NORMAL GRACIELA PINTADO DE MADRAZO CON CLAVE 27MSU0041W. PROGRAMA POTENCIACIÓN DE LOS RECURSOS DEL FAM "ESCUELAS AL CIEN" EJERCICO 2016**



MECANICA DE SUELOS.- EXTRACCION DE MUESTRAS

**EXTRACCION DE MUESTRAS PARA PRUEBAS DE LABORATORIO EN DISTINTOS PUNTOS DE LA LINEA DEL TREN MAYA, DESDE LAS CHOAPAS, VERACRUZ HASTA TEAPA TABASCO.**







CONTROL DE CALIDAD

**CONTRATO No. PTI-ID-O-P6-21-2022 CONSTRUCCIÓN DE LOS CÁRCAMOS DEL PREDIO 1 DE AGUA PLUVIAL Z-1-N, ACEITOSO Z-1-N Y ACEITOSO Z-1-S PARA LOS DRENAJES DEFINITIVOS DE LA INTEGRACIÓN PARA LA REFINERÍA DOS BOCAS, PARAÍSO TABASCO, FASE II-A**





CONTROL DE CALIDAD.- COMPACTACION CON DENSIMETRO ELECTRICO

'T96320 "MURO DE CONTENCIÓN NS Y BARDA PERIMETRAL". TIJUANA BAJA CALIFORNIA

